

Estaca	Estaca	Cotas do TERRENO	Corte e Aterro	Corte e Aterro
0	1	449.608	0,000	Ct 15 cm
1	2	452.682	20,000	At 17 cm
2	3	457.023	40,000	At 30 cm
3	4	462.592	60,000	Ct 15 cm
3+9.117	4	464.473 - 3+9.117	69,117	Ct 15 cm
4	5	466.352	80,000	-
5	6	470.294	100,000	Ct 25 cm
5+10.972	6	471.775 - 5+10.972	110,972	Ct 15 cm

PERFIL LONGITUDINAL

ESC. H.: 1:500
ESC. V.: 1:250

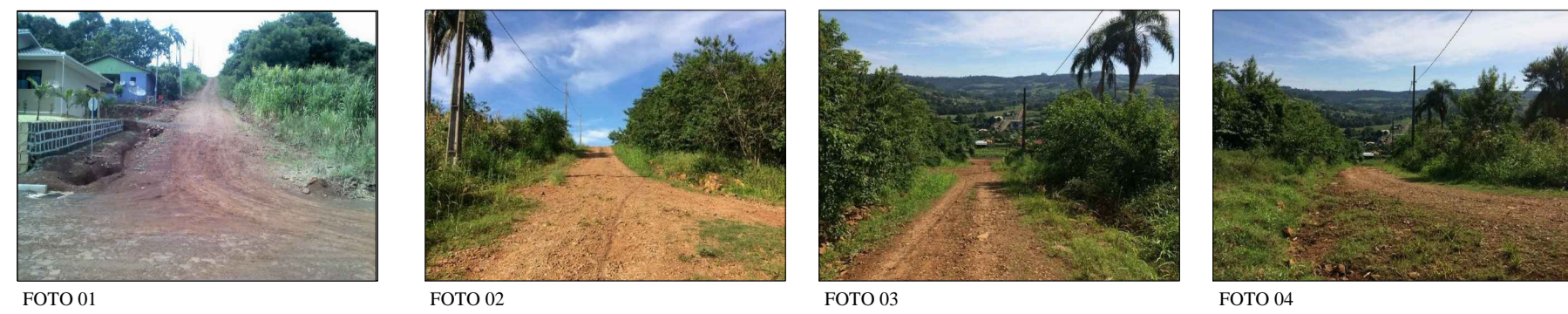
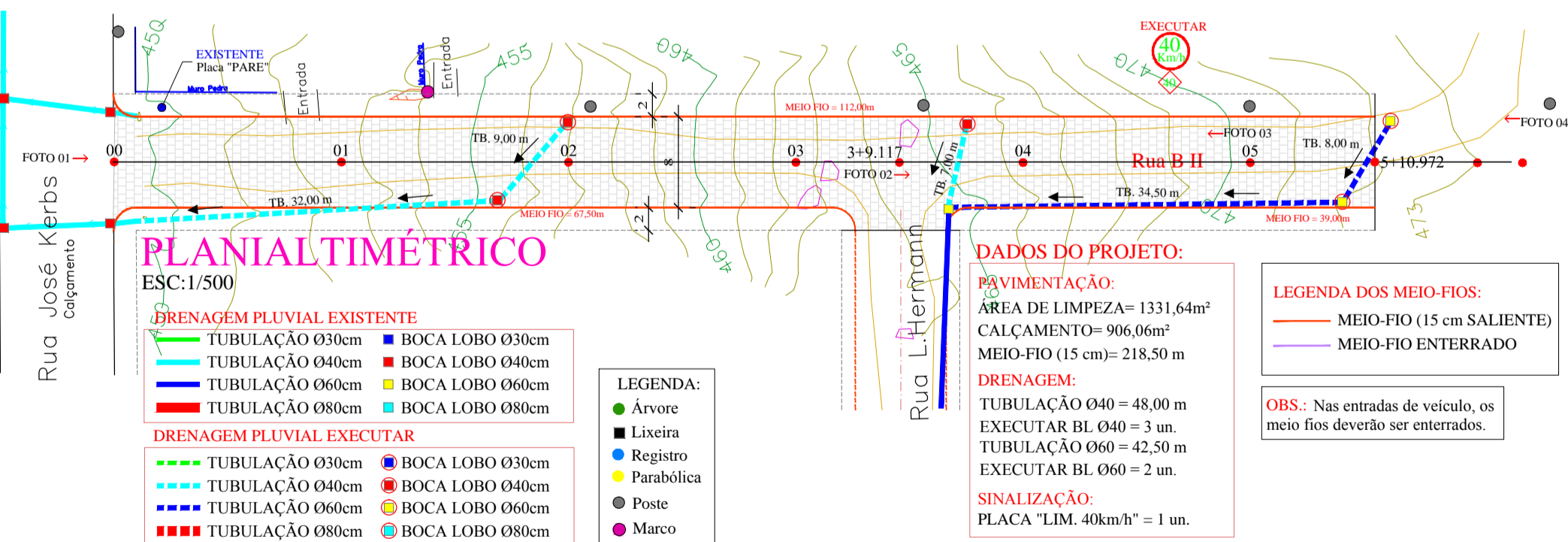

AMERIOS

ASSOCIAÇÃO DOS MUNICÍPIOS DO ENTRE RIOS-SC

RUA JESUS DO OESTE-CAIBI-CUNHA PORÃ-CUNHATAÍ-FLORES DO SERTÃO
IRACEMINHA-MARAVILHA-MODELO-PALMITOS-RIQUEZA-ROMELÂNDIA-SALTINHO
SANTA TEREZINHA DO PROGRESSO-SÃO MIGUEL DA BOA VISTA-SAUADADES-TIGRINHOS

ENDEREÇO: Av. Euclides da Cunha, 160 - Cx. P. 47 - Centro
89.874-000 - MARAVILHA - Santa Catarina
Fone/Fax: (0⁵¹49) 3664-0282 - e-mail: amerios@smo.com.br
CNPJ 00.961.206/0001-88

MUNICÍPIO DE CUNHATAÍ - SC

OBRA: **PROJETO DE CALÇAMENTO RUA PROJETADA "B - II"**

RESPONSÁVEL TÉCNICO: ENGENHEIRO CIVIL CREA/SC: 112213-2 RG. NACIONAL: 2510463209 RAFAEL CASSOL BASSO	ASS. RESP. TÉCNICO: MATEUS TURATTI ENGENHEIRO CIVIL CREA/SC: 111227-5 Governador João Pinheiro Curitiba - Paraná
PROPRIETÁRIO: MUNICÍPIO DE CUNHATAÍ-SC	
LOCAL: PERÍMETRO URBANO	
Nº 0338/MSD VINÍCIUS LUAN SCHNEIDER	DATA: MAIO/2016 LOCAL: INDICADA

FOLHA: **01**