

Perfil Long. Rua Sereno Endler.per

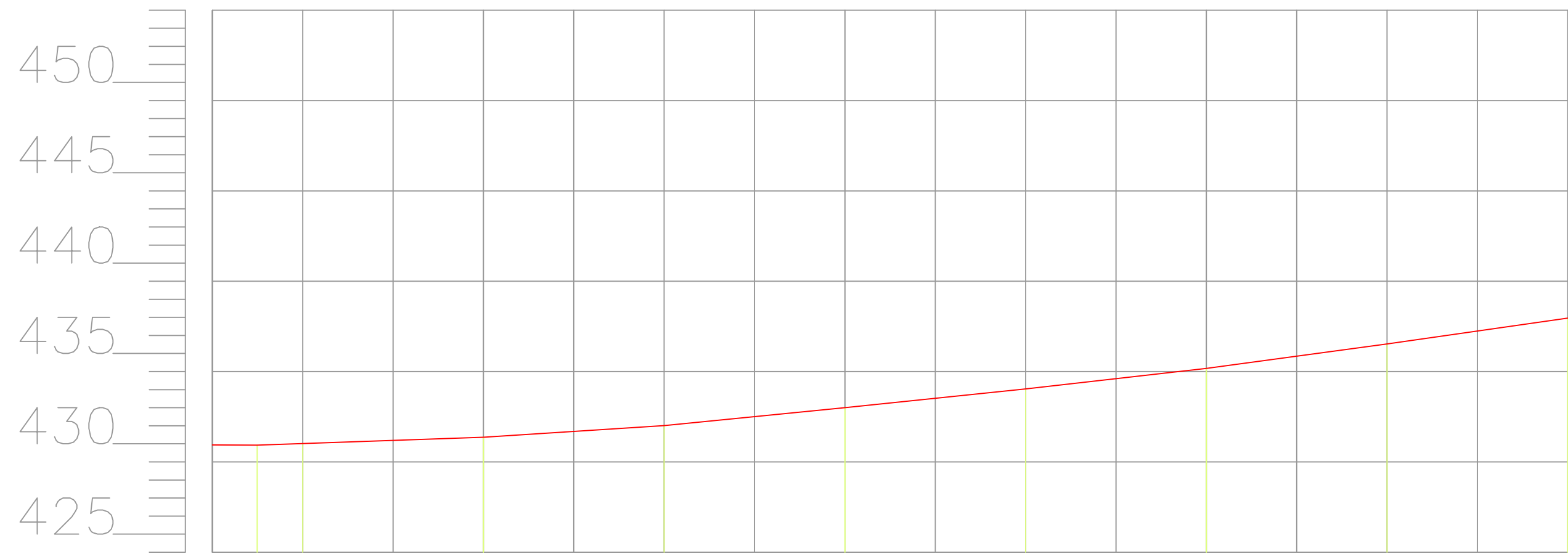

Cotas do TERRENO	Distância	Estaca
429.922	97,48	9+7,48
430.010	100,00	10
430.366	110,00	11
431.011	120,00	12
431.996	130,00	13
433.039	140,00	14
434.169	150,00	15
435.526	160,00	16
436.960	170,00	17

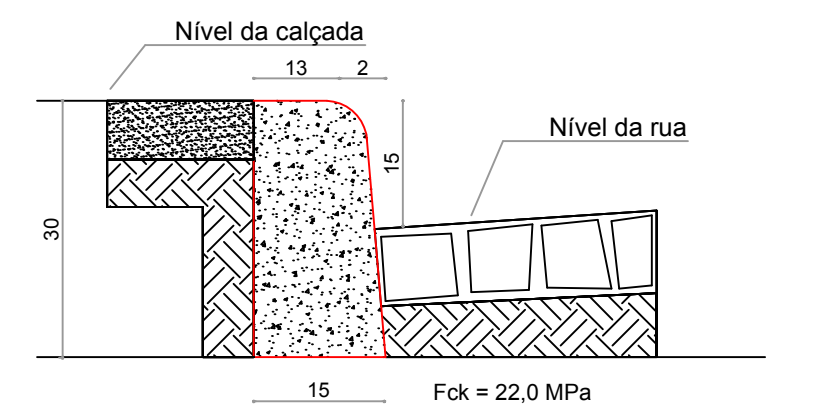
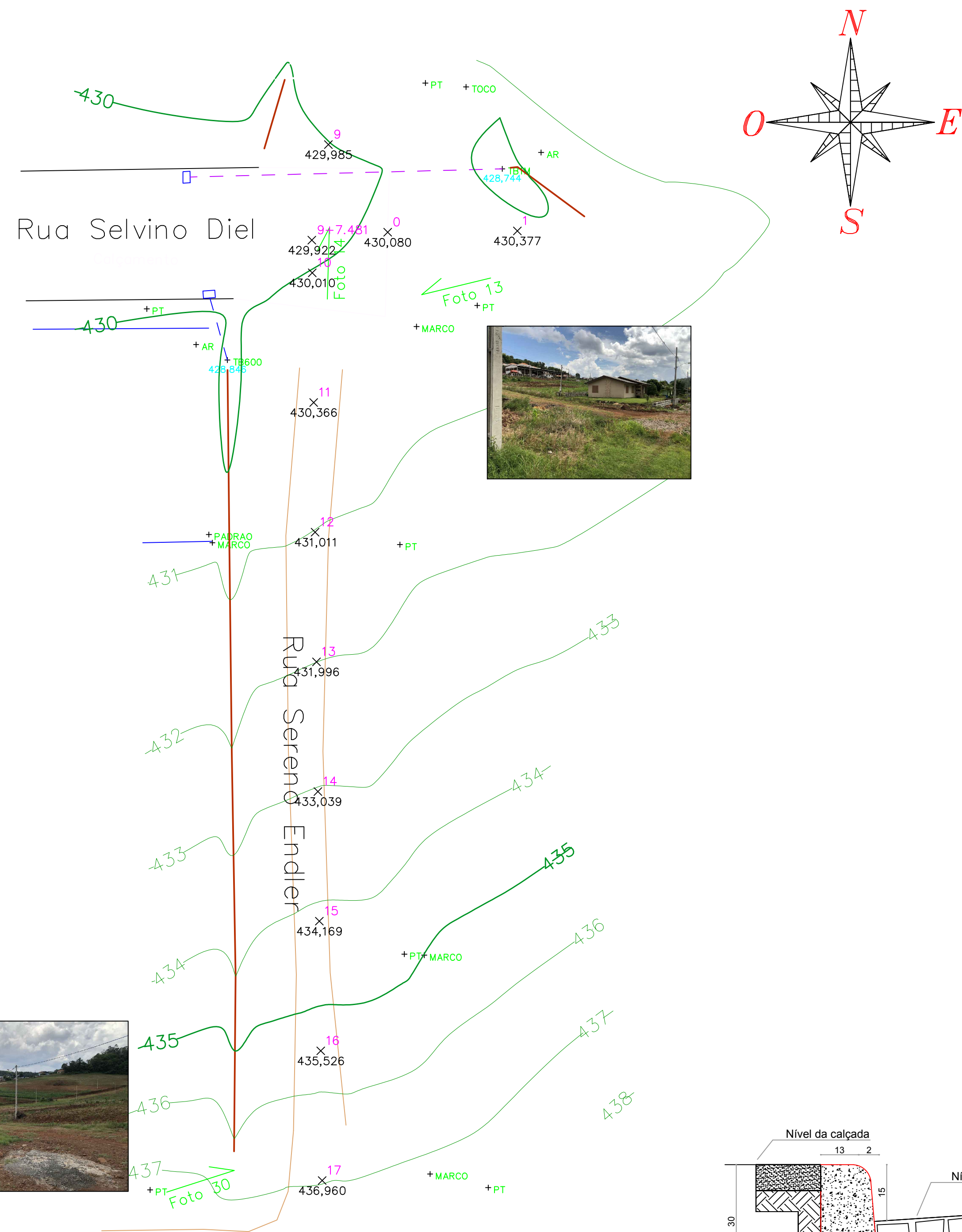
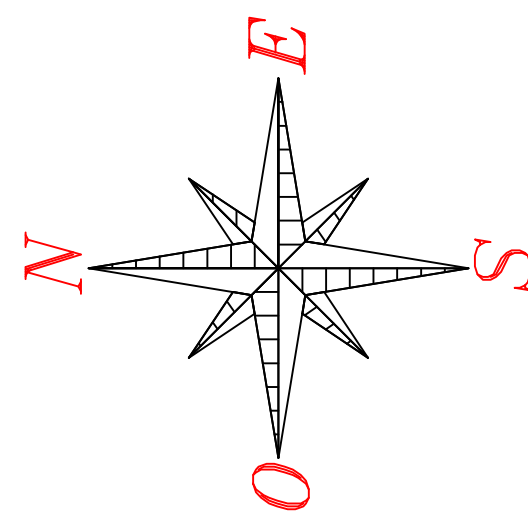
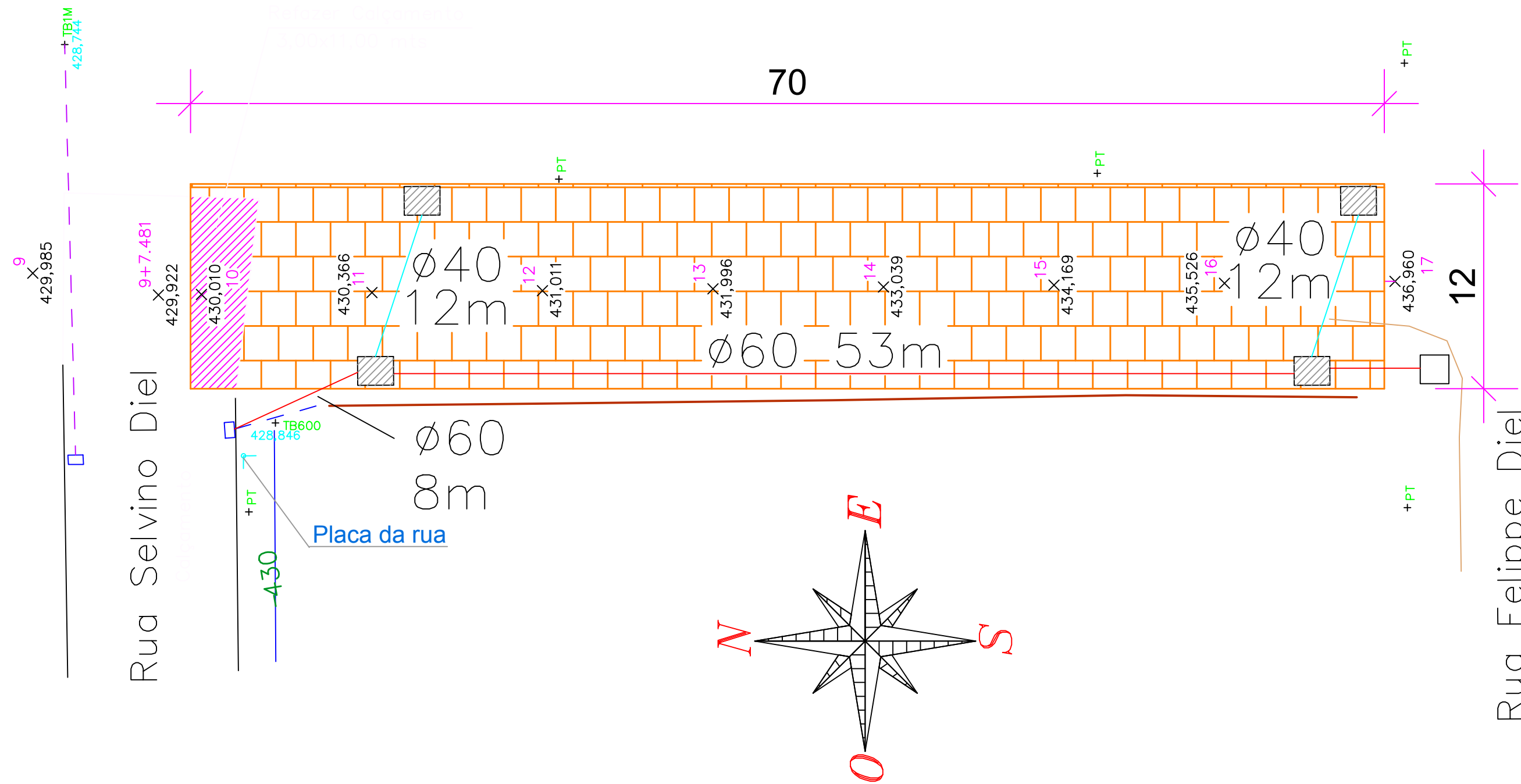

Detalhe do meio fio

Rua Felipe Diel

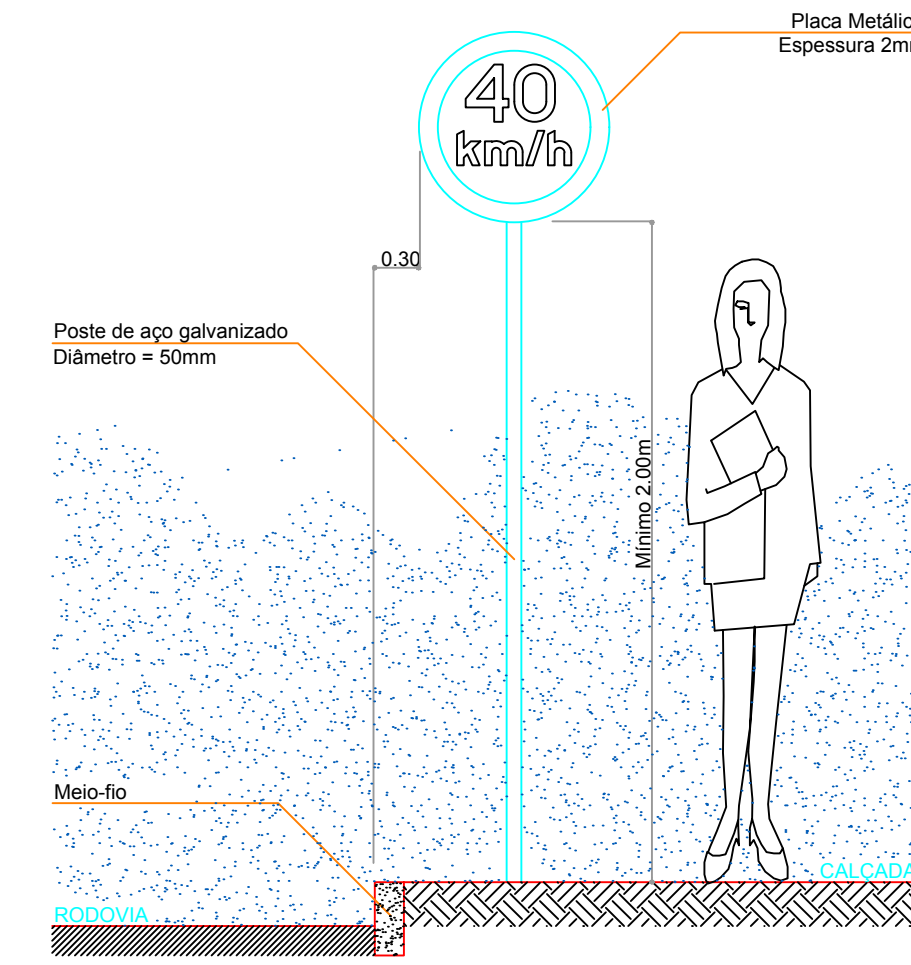

POSICIONAMENTO DE PLACAS EM RELAÇÃO AO MEIO-FIO E NÍVEL DO PASSEIO

ANOTAÇÕES:

Proprietário: MUNICÍPIO DE CUNHATAÍ - SC	Data: Dezembro/2021	
Endereço da obra: Rua Sereno Endler, Rua José Kerbes e Rua Felipe Diel	Desenho: Isaura	
Projeto: PAVIMENTAÇÃO COM PEDRA IRREGULAR EM DIVERSAS RUAS		
Conteúdo da prancha: - Planialtimétrico - Perfil Longitudinal - Drenagem Pluvial - Sinalização Vertical	Área: 2.910,00 m ² Escala: Indicada	Prancha: 04/04
Isaura Müller - CREA/SC:112247-7 Responsável Técnico		Município de Cunhataí - SC CNPJ: 01.612.116/0001-44