

ARQUITETÔNICO

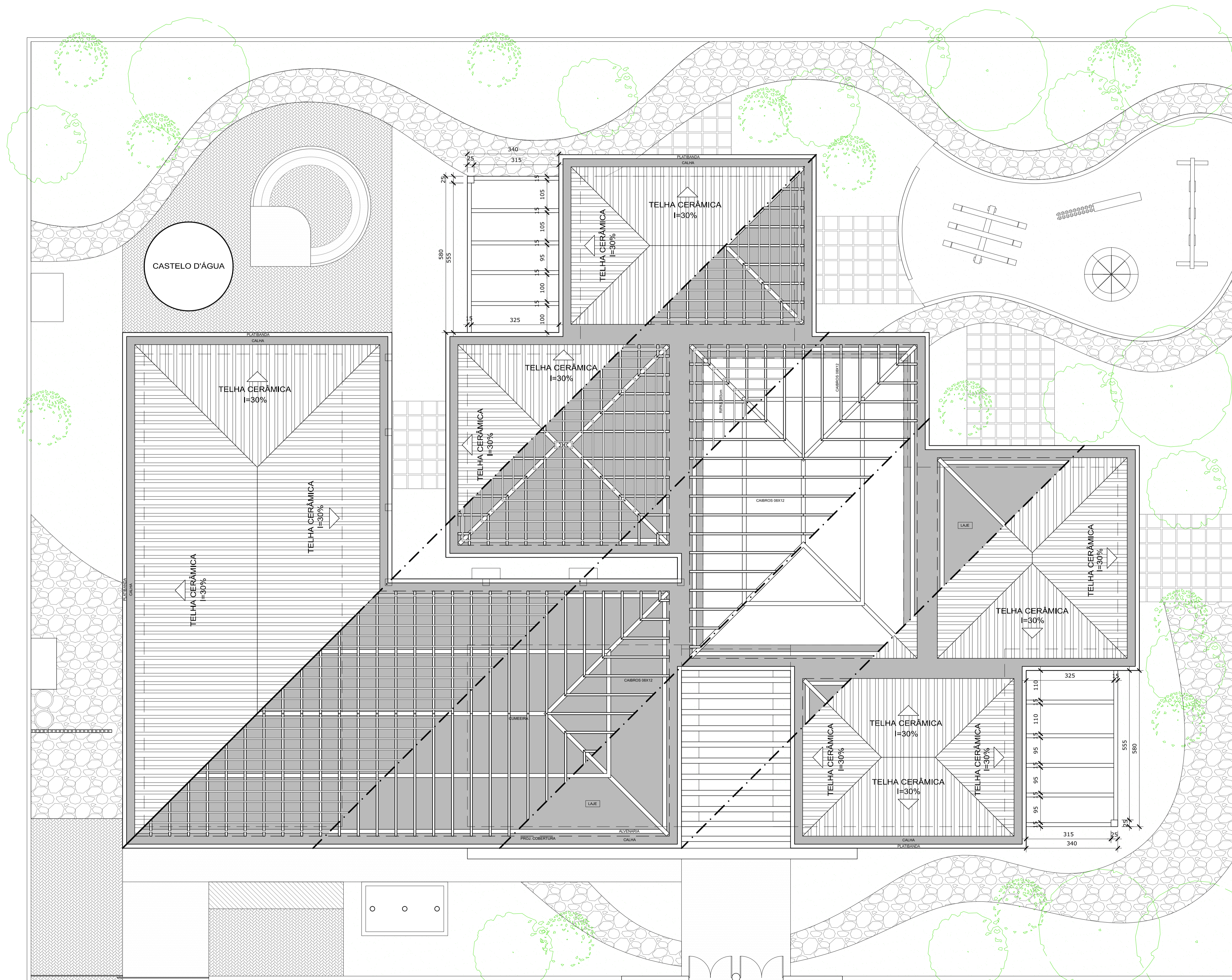

COBERTURA
ESCALA: 1:75

QUADRO DE INFORMAÇÕES

1. Todas as paredes internas e externas irão receber manutenções necessárias e pintura.
2. Cobertura e platibanda irão receber manutenção, sendo elas: troca de telhas, calhas e rufos, adicionar pingadeiras e revestimento metálico na platibanda.
3. Trocar astase central das bandeiras.
4. Passar antiferrugem e pintar portões, cercas e guarda corpos.
5. Colocar tubos para passar fiação da entrada da creche, está exposto.

REFORMA CRECHE MUNICIPAL PRÓ INFÂNCIA BEIJA FLOR

PREFEITURA MUNICIPAL DE CUNHATAÍ

| | | | |
|---|----------------------------------|---|----------|
| RESPONSÁVEIS TÉCNICOS: | | TAÍS SOLIVO <small>Arquiteta e Urbanista - CAU A184266-4</small> | |
| ENDEREÇO: Rua José Kerbes esq. Rua Sereno Endler - Cunhataí-SC | | | |
| ASSINATURA DO PROPRIETÁRIO: | DATA: |  | |
| MUNICÍPIO DE CUNHATAÍ <small>Proprietário: CNPJ: 01.912.116/0001-44</small> | NOV 2021 | | |
| ASSINATURA DO RESPONSÁVEL TÉCNICO: | ESCALA: | Indicada | |
| TAÍS SOLIVO <small>Arquiteta e Urbanista - CAU A184266-4</small> | DESENHO: | Ministério da educação (FNDE) | |
| CONTEÚDO: | ÁREA: | ARQUIVO: | PRANCHA: |
| Planta Baixa Cobertura | Área Total Edificação - 682,26m² | projetos/Prefeitura Cunhataí/Creche | 02/02 |