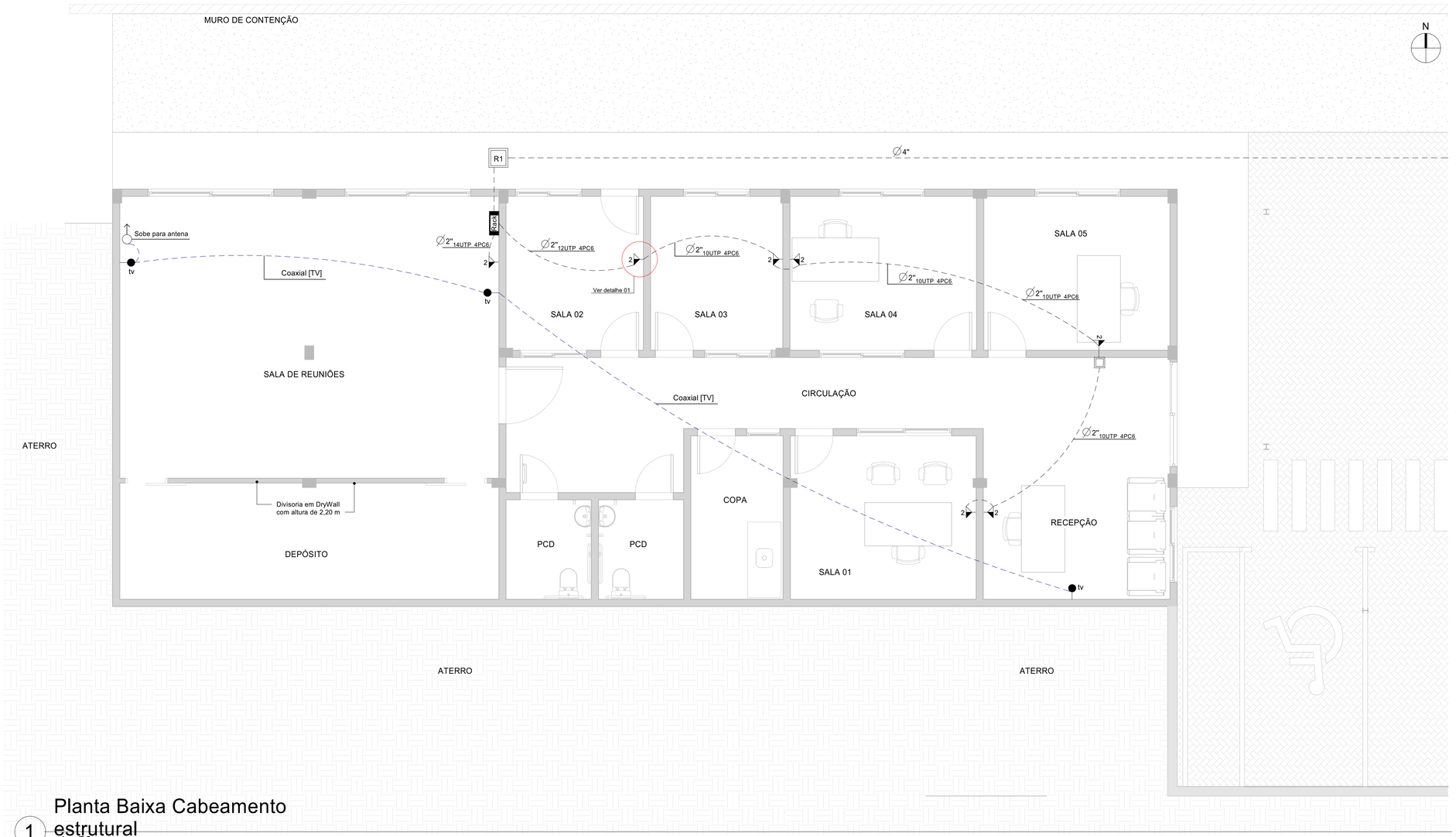

1 Planta Baixa Cabeamento estrutural
1 : 50

LEGENDA

	PONTO ALTO DE TV (h = 200cm DO PISO ACABADO)
	PONTO LÓGICO BAIXO (h = 30cm DO PISO ACABADO)
	PONTO LÓGICO MÉDIO (h = 110cm DO PISO ACABADO)
	CAIXA 20 X 20
R1	CAIXA DE PASSAGEM
RACK	RACK DE DISTRIBUIÇÃO
	ELETRODUTO DE PEADPOLIETILENO DE ALTA DENSIDADE, CORRUGADO, ENTERRADO NO SOLO
	CABO COAXIAL (TV)

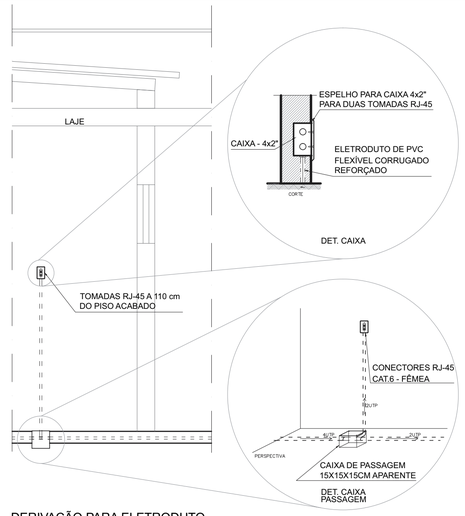

DERIVAÇÃO PARA ELETRODUTO
DETALHE GENÉRICO

PROJETO COMPLEMENTAR

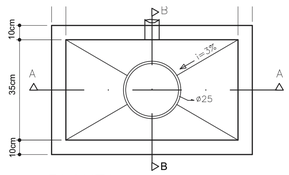

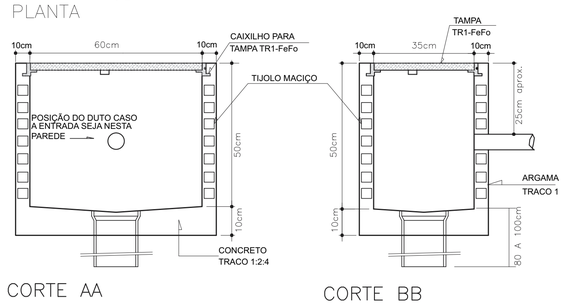

DETALHE DA CAIXA R1
PLANTA BAIXA E CORTES
SEM ESCALA

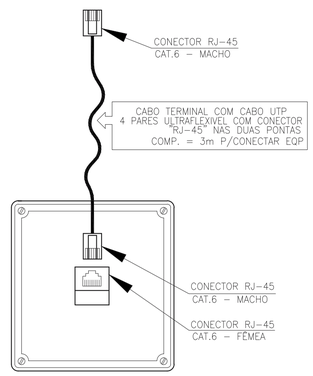

EXEMPLO DE LIGAÇÃO LÓGICA
SEM ESCALA

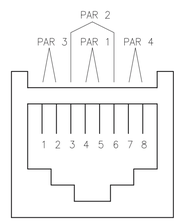

CABO MULTI - LAN - EIA/TIA - 568A
CATEGORIA 6 - MODULAR JACK 8 POSIÇÕES
SEM ESCALA

CÓDIGO DE CORES	
PAR 1	AZUL – BRANCO*
PAR 2	BRANCO** – LARANJA
PAR 3	BRANCO – VERDE
PAR 4	BRANCO – MARROM

* FIO BRANCO TORCIDO COM O FIO AZUL
** FIO BRANCO TORCIDO COM O FIO LARANJA
ETC...

LIGAÇÃO DO CABO TELEFÔNICO
SEM ESCALA

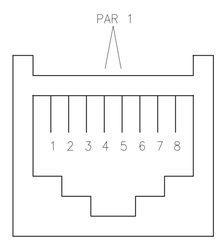

PREFEITURA MUNICIPAL DE CUNHATAÍ

RESPONSÁVEIS TÉCNICOS:
TAÍS SOLIVO
Arquiteta e Urbanista
CAU A184268-4

ENDEREÇO:
Rua José Kerbes esq. Rua Sereno Endler - Cunhataí-SC

ASSINATURA DO PROPRIETÁRIO:
MUNICIPIO DE CUNHATAÍ
Proprietário- CNPJ: 01.612.116/0001-44

DATA: **AGO.2021**
ESCALA: **Indicada**

ASSINATURA DO RESPONSÁVEL TÉCNICO:
TAÍS SOLIVO
Arquiteta e Urbanista - CAU A184268-4

DESENHO: Taís Solivo
ARQUIVO: projetos/Prefeitura Cunhataí/Creche

CONTEÚDO: **Planta Baixa de Cabeamento estrutural**

ÁREA:
Área Total Edificação - 197,69m²
Área Estacionamento Coberto - 66,50m²
Área Estacionamento descoberto - 101,94m²

PRANCHA: **01/01**

DIREITOS AUTORAIS RESERVADOS: - DECRETO FEDERAL Nº 23.569 DE 11/12/33; - LEI FEDERAL Nº 5.194 DE 24/12/66; - LEI FEDERAL Nº 5.988/73; (REGULAMENTA O DIREITO AUTORAL) RESOLUÇÃO Nº 205 DE 30/12/70 DO CONFEA; (ÉTICA PROFISSIONAL); - RESOLUÇÃO Nº 218 DE 29/06/73 DO CONFEA (ATRIBUIÇÕES PROFISSIONAIS) - RESOLUÇÃO Nº 221 DE 29/06/74 DO CONFEA (AO AUTOR DO PROJETO CABE O DIREITO DE VISITAR PERIODICAMENTE A EXECUÇÃO DA OBRA).