

1 Corte AA
1 : 50

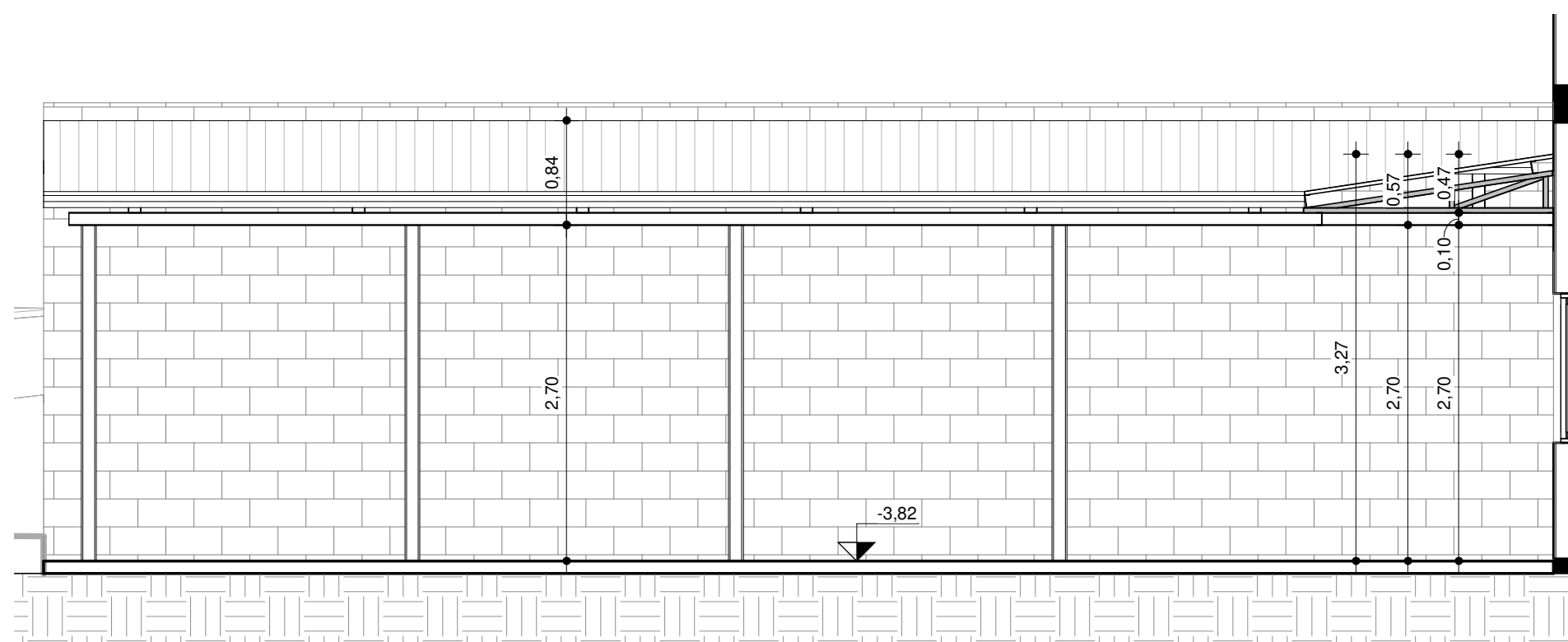

2 Corte BB
1 : 50

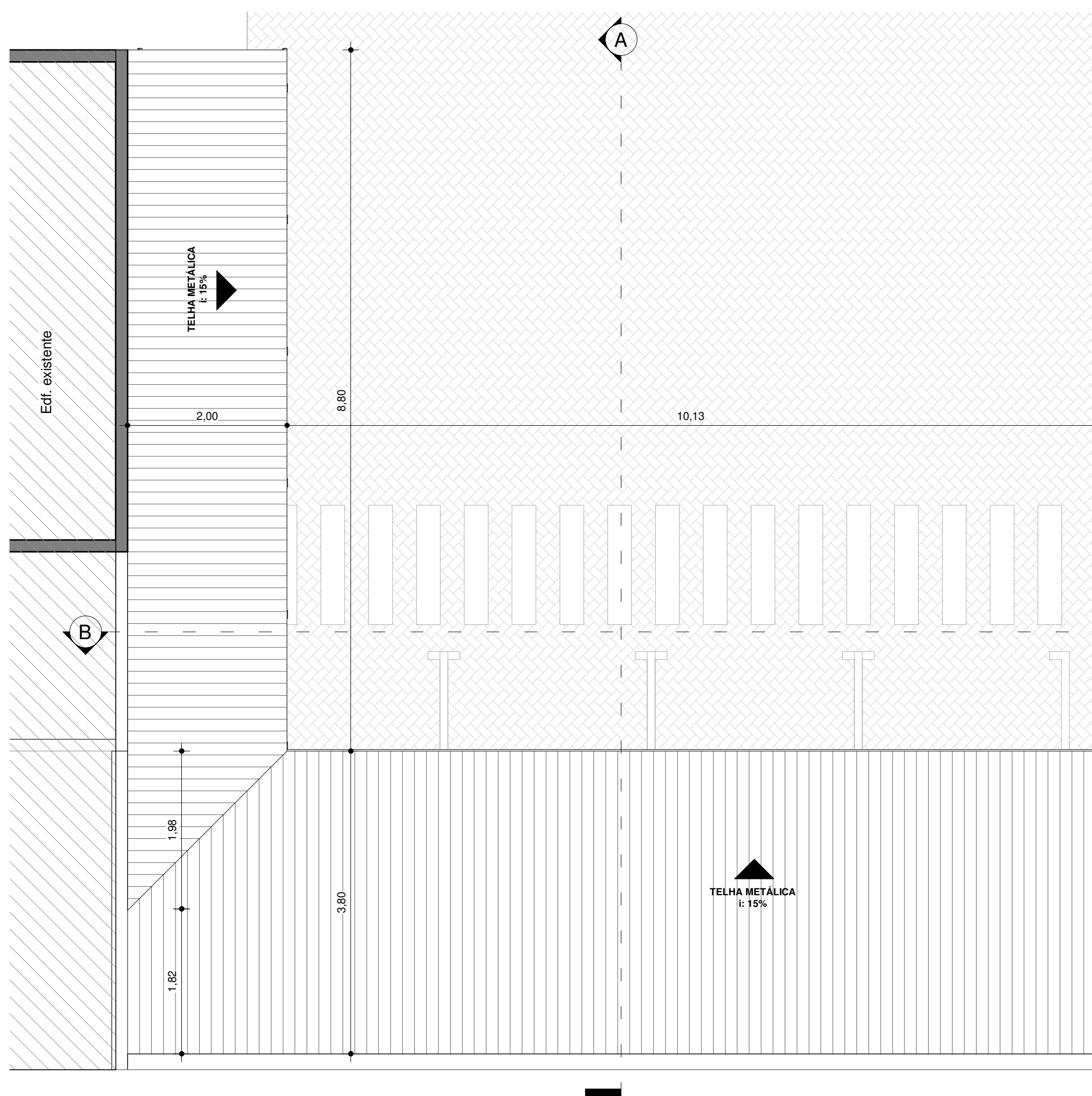

3 Cobertura Estacionamento
1 : 50

Tabela da área (Edificação)	
Nome	Área
Área externa	101,94 m ²
Área externa Coberta	66,98 m ²
Área Subsolo - Edificada	197,69 m ²

PROJETO ARQUITETÔNICO

PREFEITURA MUNICIPAL DE CUNHATAÍ

RESPONSÁVEIS TÉCNICOS:

TAÍS SOLIVO
Arquiteta e Urbanista
CAU A184288-4

ENDEREÇO:

Rua José Kerbes esq. Rua Sereno Endler - Cunhataí-SC

ASSINATURA DO PROPRIETÁRIO:

MUNICÍPIO DE CUNHATAÍ
Proprietário: CNPJ: 01.612.116/0001-44

DATA:

AGO.2021

ESCALA:

Indicada

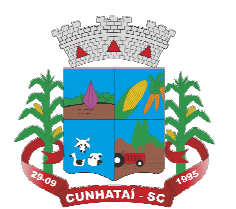

ASSINATURA DO RESPONSÁVEL TÉCNICO:

TAÍS SOLIVO
Arquiteta e Urbanista - CAU A184288-4

DESENHO:

Mateus H. Kipper

ARQUIVO:

projetos/Prefeitura Cunhataí/Creche

CONTEÚDO:

Planta Baixa de Cobertura
Corte A
Corte B

ÁREA:

Área Total Edificação - 197,69m²
Área Estacionamento Coberto - 66,98m²
Área Estacionamento descoberto - 101,94m²

PRANCHA:

03/03