

RESUMO DE AÇO			
PILARES	BITOLA (mm)	PESO (kg)	
AÇO			
60	5	42	
50	6,3	11	
	8	-	
	10	119	
	12,5	31	
Peso Total		203 kg	

Legenda: Ferragem

quantidade de barras diâmetro da barra em milímetros	quantidade de barras de armadura de pé em unidades de pé em ambas as laterais do viga posição da barra
2 N1 Ø 10 C=360	2X2 N4 Ø5 C=215
comprimento da barra em centímetros	comprimento total da barra em centímetros
posição do ferragem	diâmetro da barra em milímetros
quantidade de estribos diâmetro do estribo em milímetros espagamento dos estribos em centímetros	
16 N2 Ø5 C/15 C=100	
posição do estribo	comprimento total do estribo em centímetros

NOTAS Gerais





Materiais:

- Aço.....: C450 e C460
- Concreto Estrutura.....: 25 MPa (250 kgf/cm²)
- Concreto Sapatos.....: 25 MPa (250 kgf/cm²)
- Deve ser mantido cura úmida do concreto por 7 dias
- Deve ser mantido o escoramento por no mínimo por 21 dias
- S6 poderá ser executadas paredes após 28 dias da concretagem
- Deve ser utilizado espaçadores plásticos para garantir o recobrimento dos elementos
- Todos os colos em centímetros, exceto colos de níveis que estão em metros

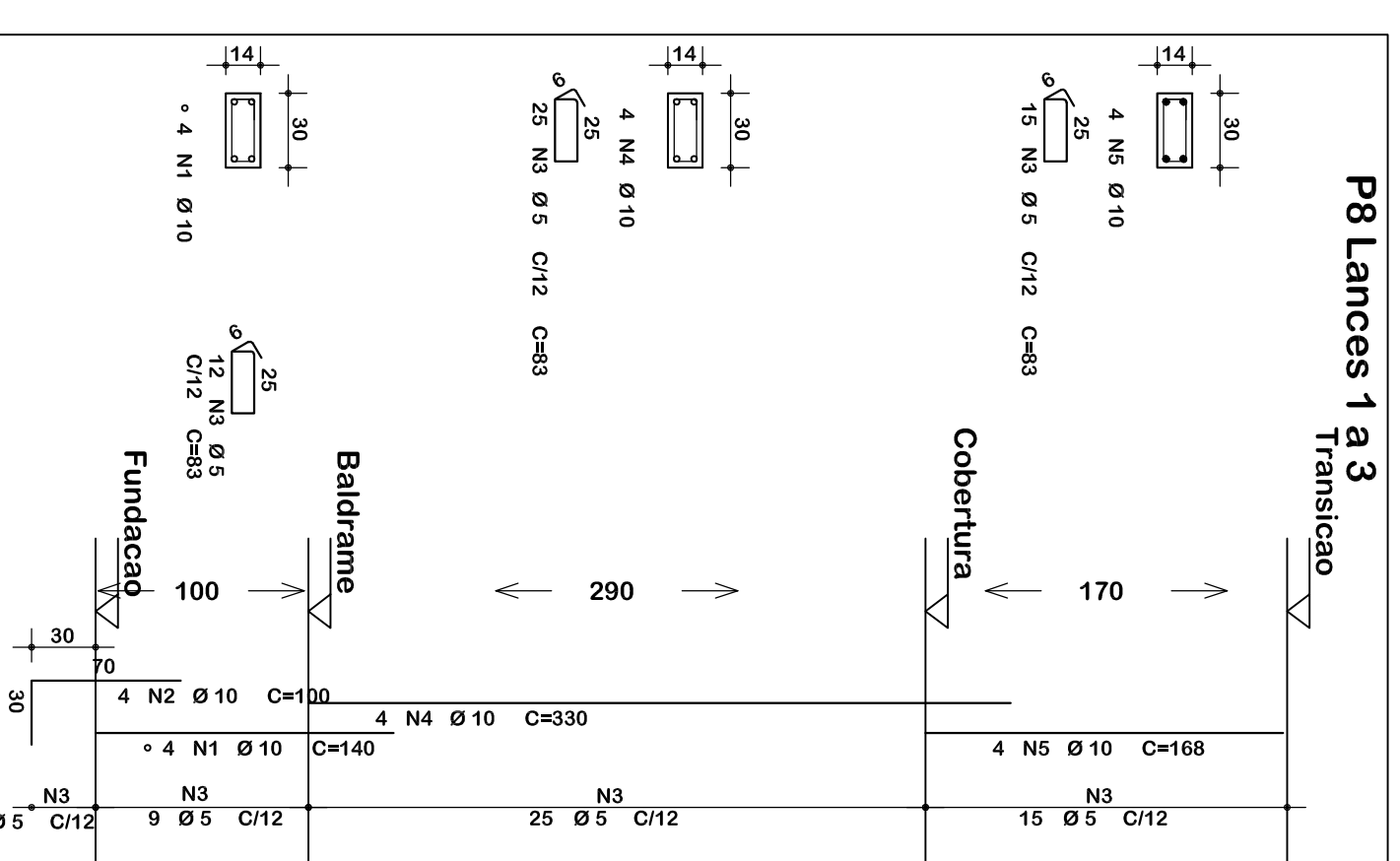
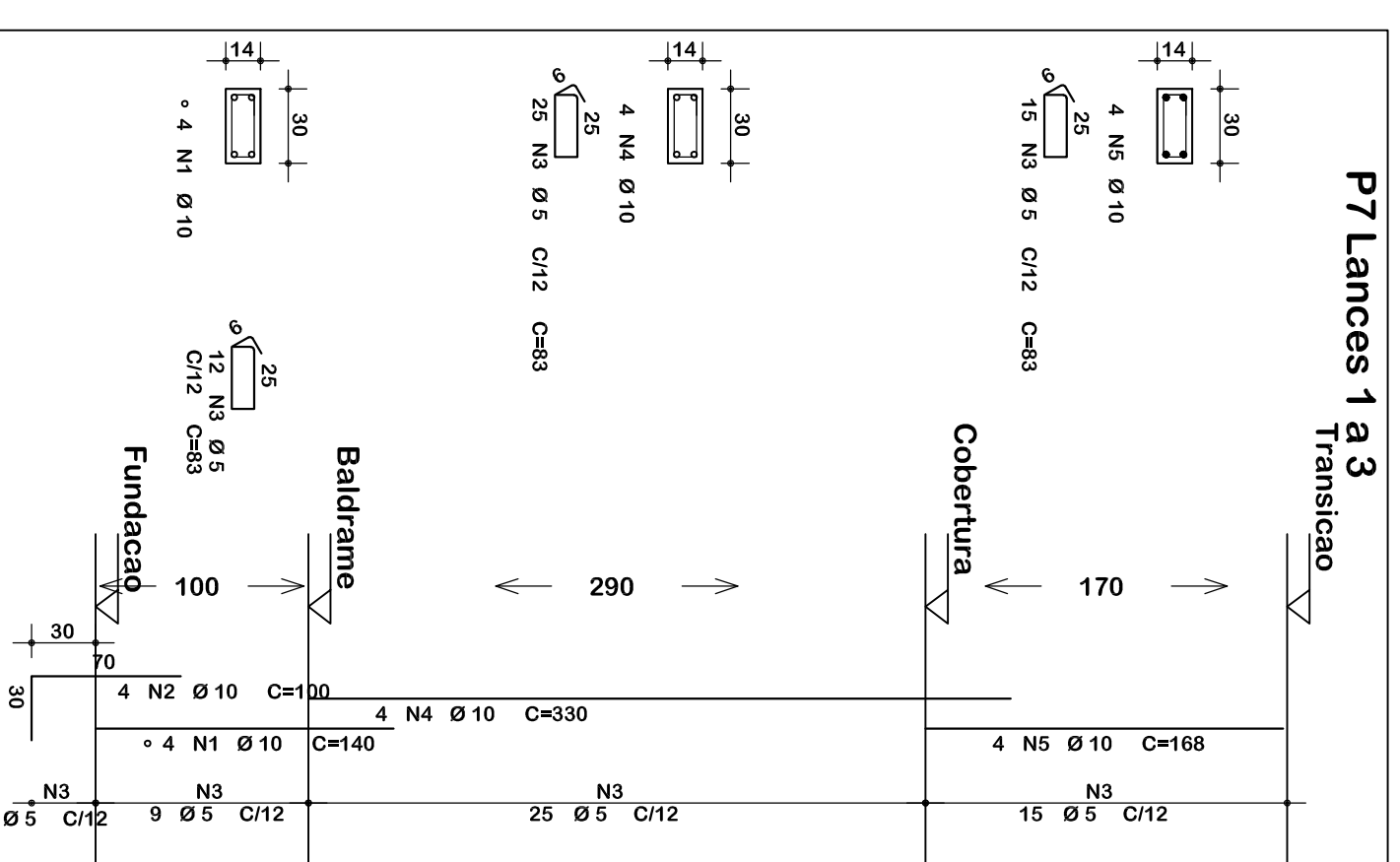
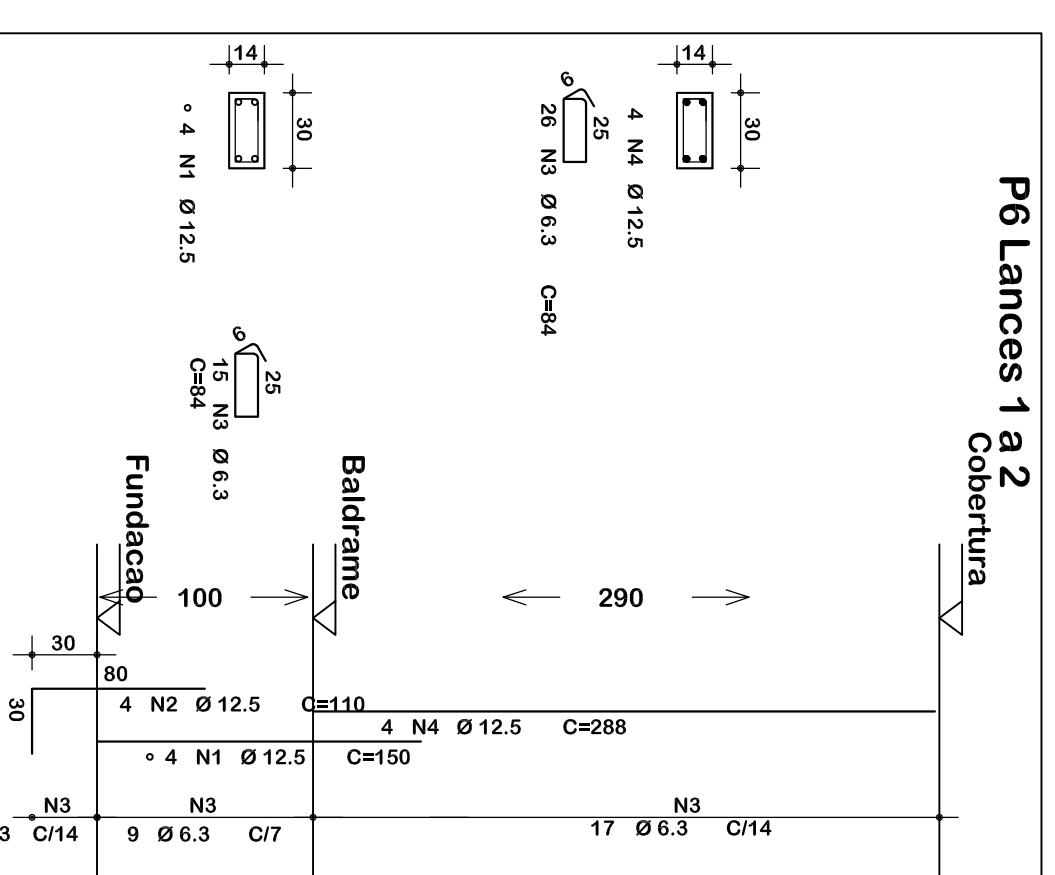
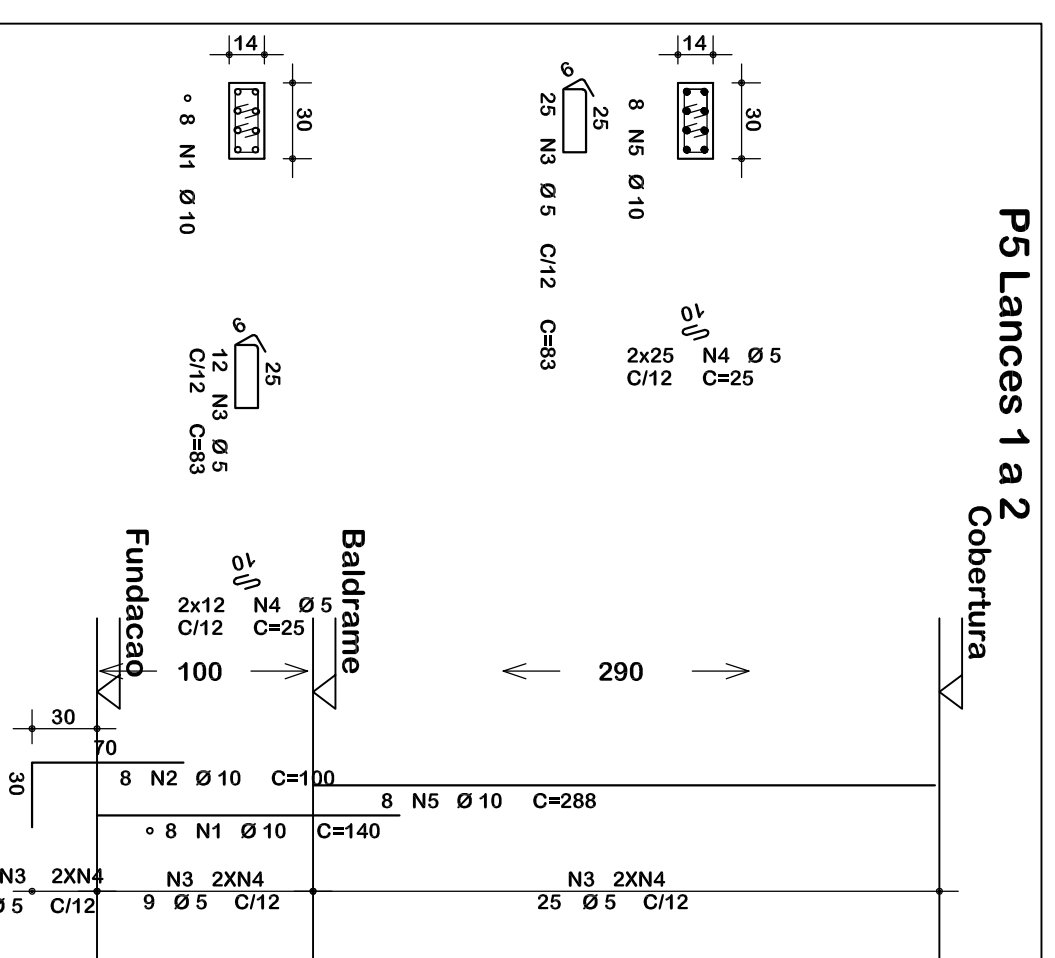
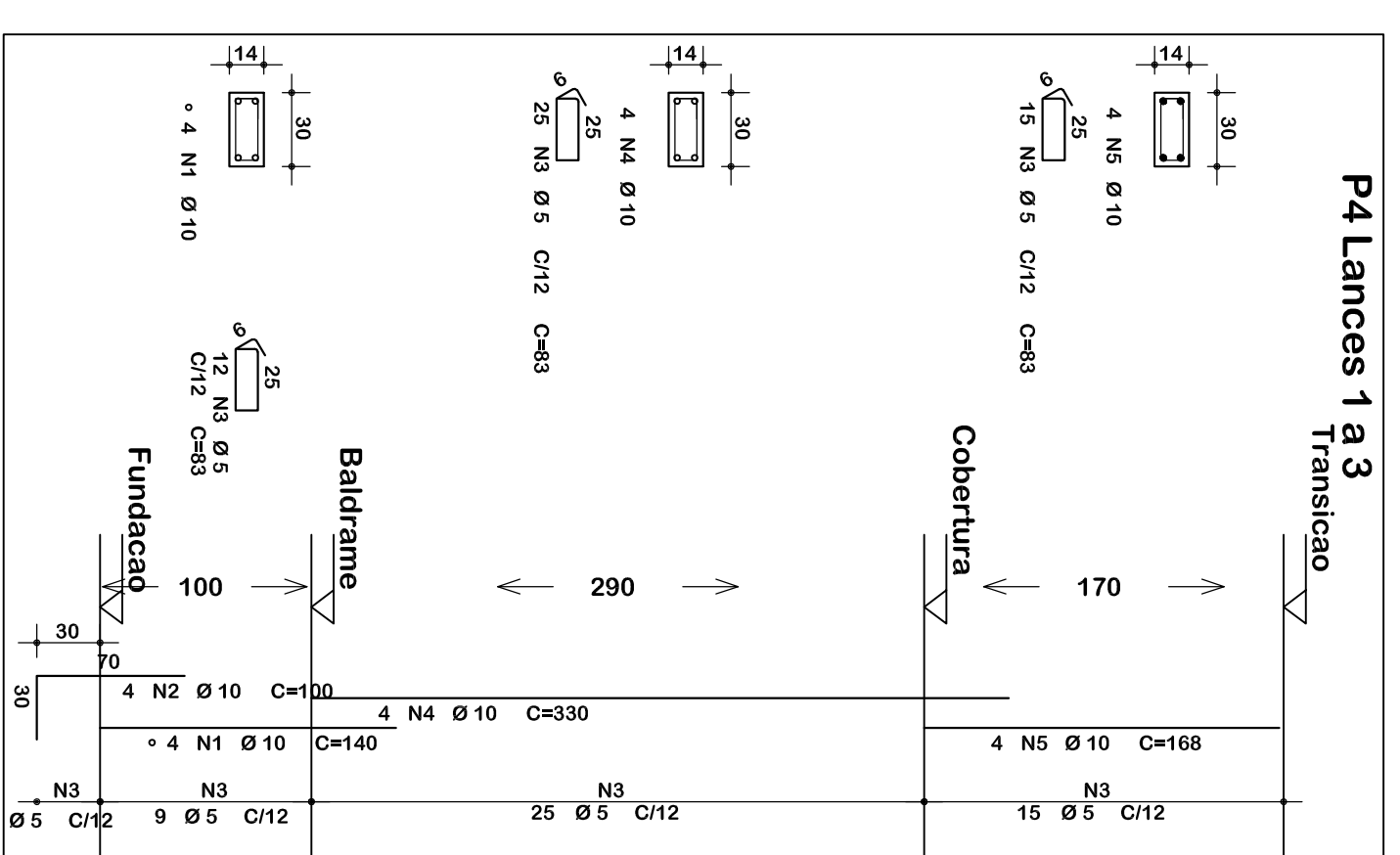
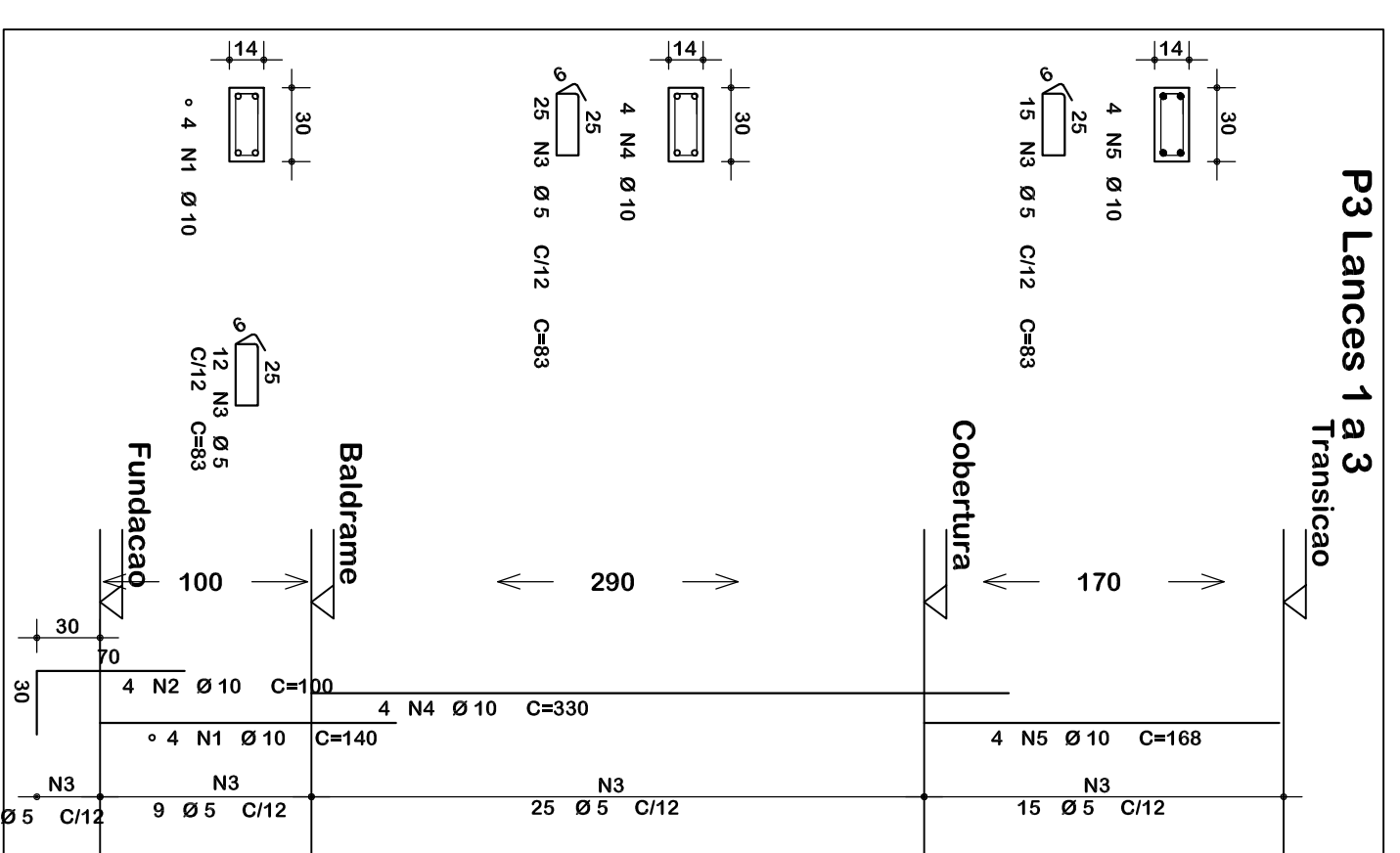
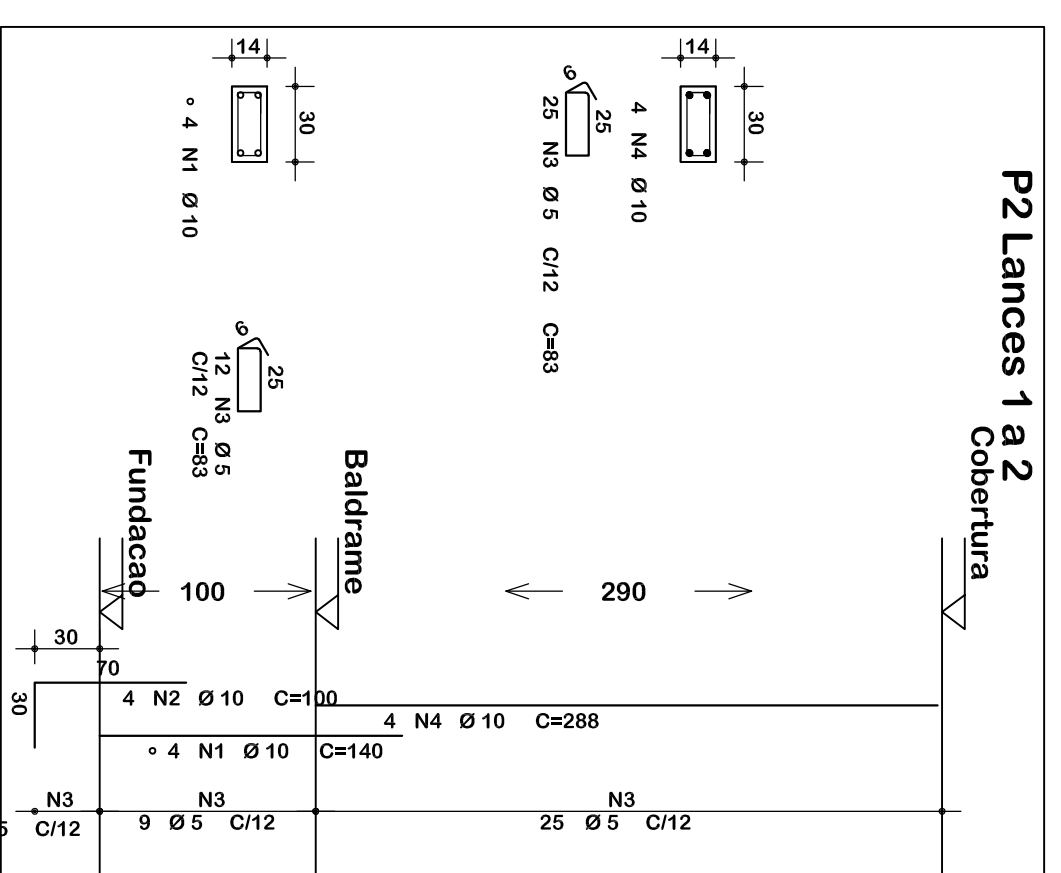
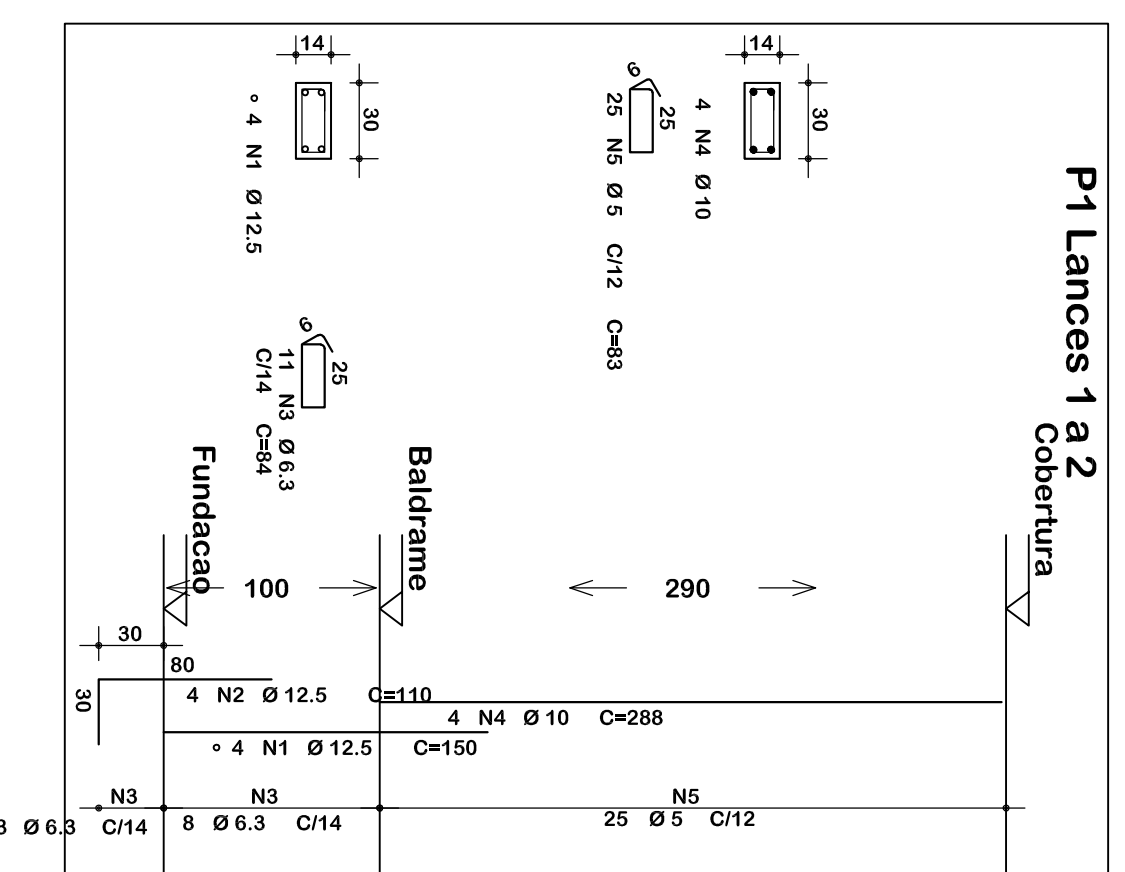
Recobrimentos:

- Vigas.....: 2,5cm
- Pilares.....: 2,5cm
- Lajes.....: 2,0cm
- Sapatas.....: 5,0cm



		ASSOCIAÇÃO DOS MUNICÍPIOS DO ENTRE RIOS-SC <small>RUA JOSÉ DO CARNEIRO, 100 - Cx. P. 47 - Centro 89350-000 - Santa Catarina Fone/Fax: (0**49) 3664-0382 - e-mail: amerios@amerios.org.br CNPJ 00.951.206/0001-88</small>	
		MUNICÍPIO DE CUNHATAÍ / SC	
PROJETO ESTRUTURAL PAVILHÃO INDUSTRIAL ESTRUTURA DE CONCRETO MOLDADA NO LOCAL			
PROJETADEIRO: RAFAEL CASSOL BASSO <small>ENGENHEIRO CIVIL CREBA / SC: 112.215-2</small>		ASSISTENTE: RAFAEL CASSOL BASSO	
EMPRESA: DETALHAMENTO- PILARES		LOCAL: MUNICÍPIO DE CUNHATAÍ/SC	
PROJETADEIRO: RAFAEL CASSOL BASSO		PROJETADEIRO: LUICIANO FRANZ	
EMPRESA: RAFAEL CASSOL BASSO		EMPRESA: LUICIANO FRANZ	
DATA: MAIO / 2019		ESCALA: 1:50 / 1:25	
ASSINATURA: 		ASSINATURA: 	
DATA: 27/27			