

LOCAÇÃO SAPATAS
Escala: 1/50

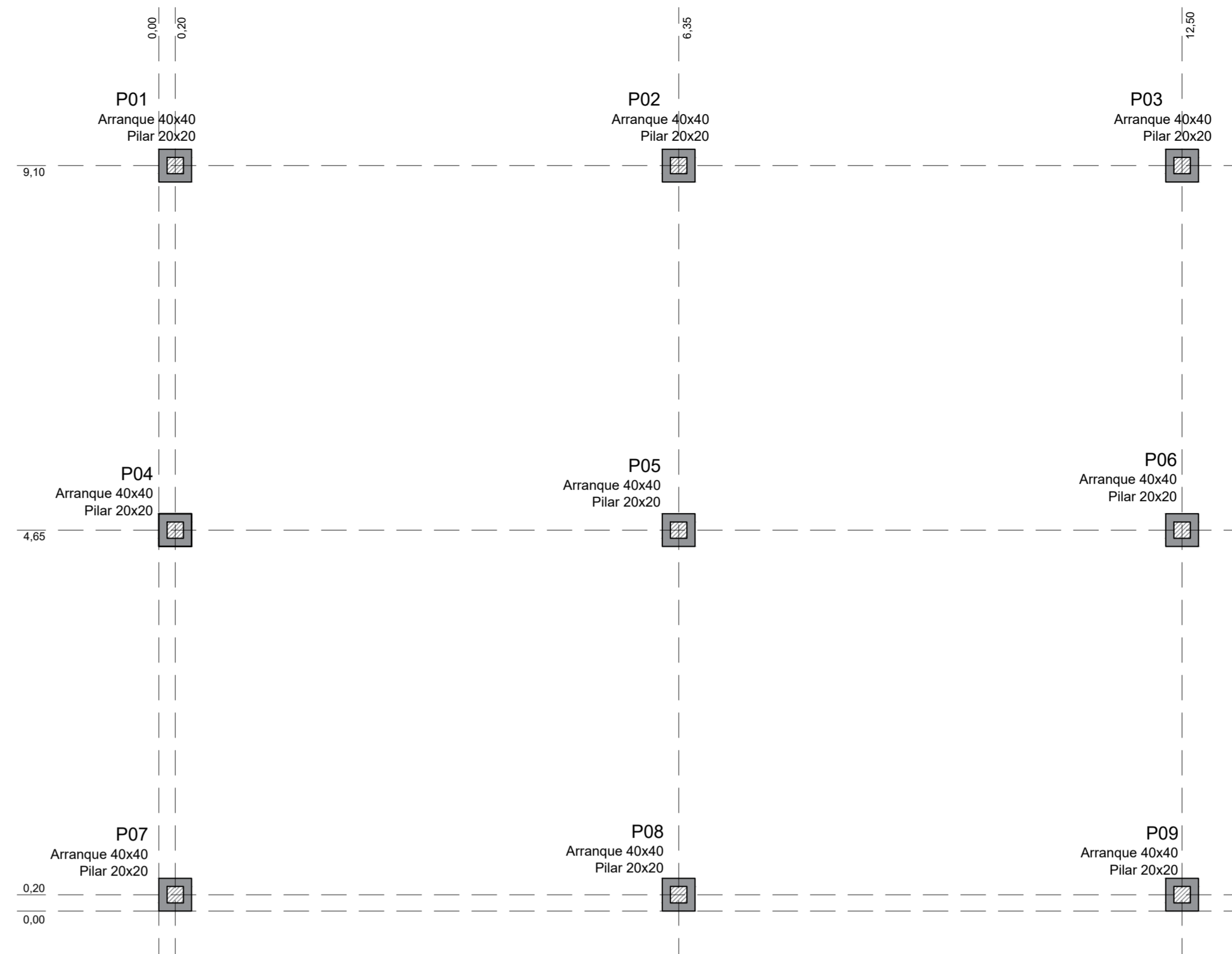

LOCAÇÃO PILARES
Escala: 1/50

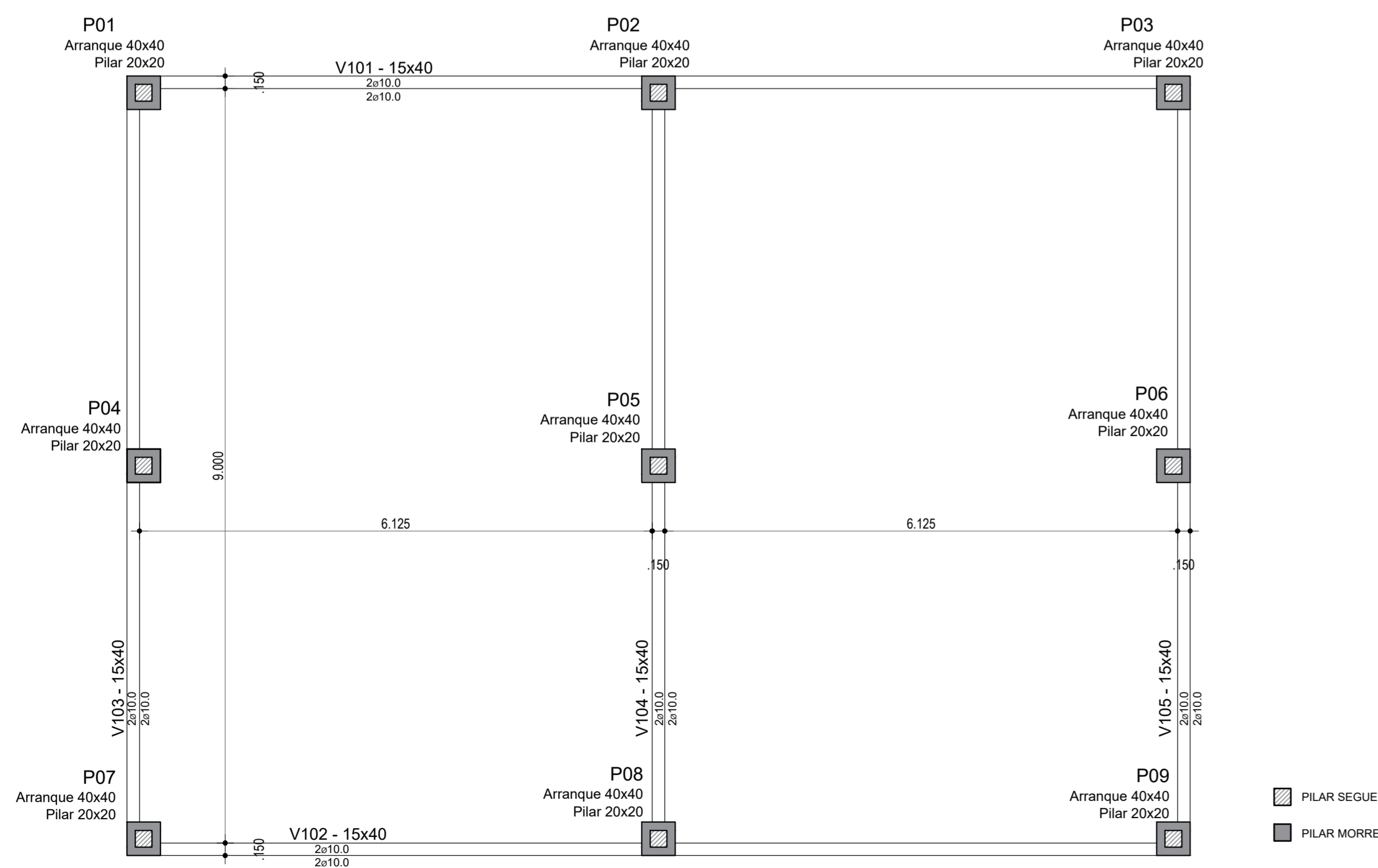
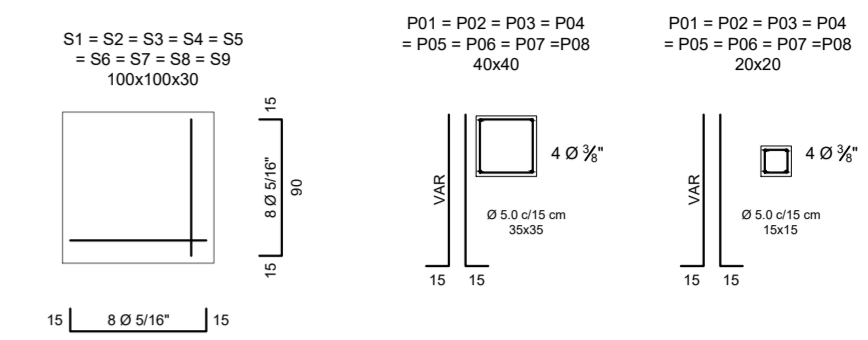

PLANTA DE FORMA - BALDRAME
Escala: 1/50

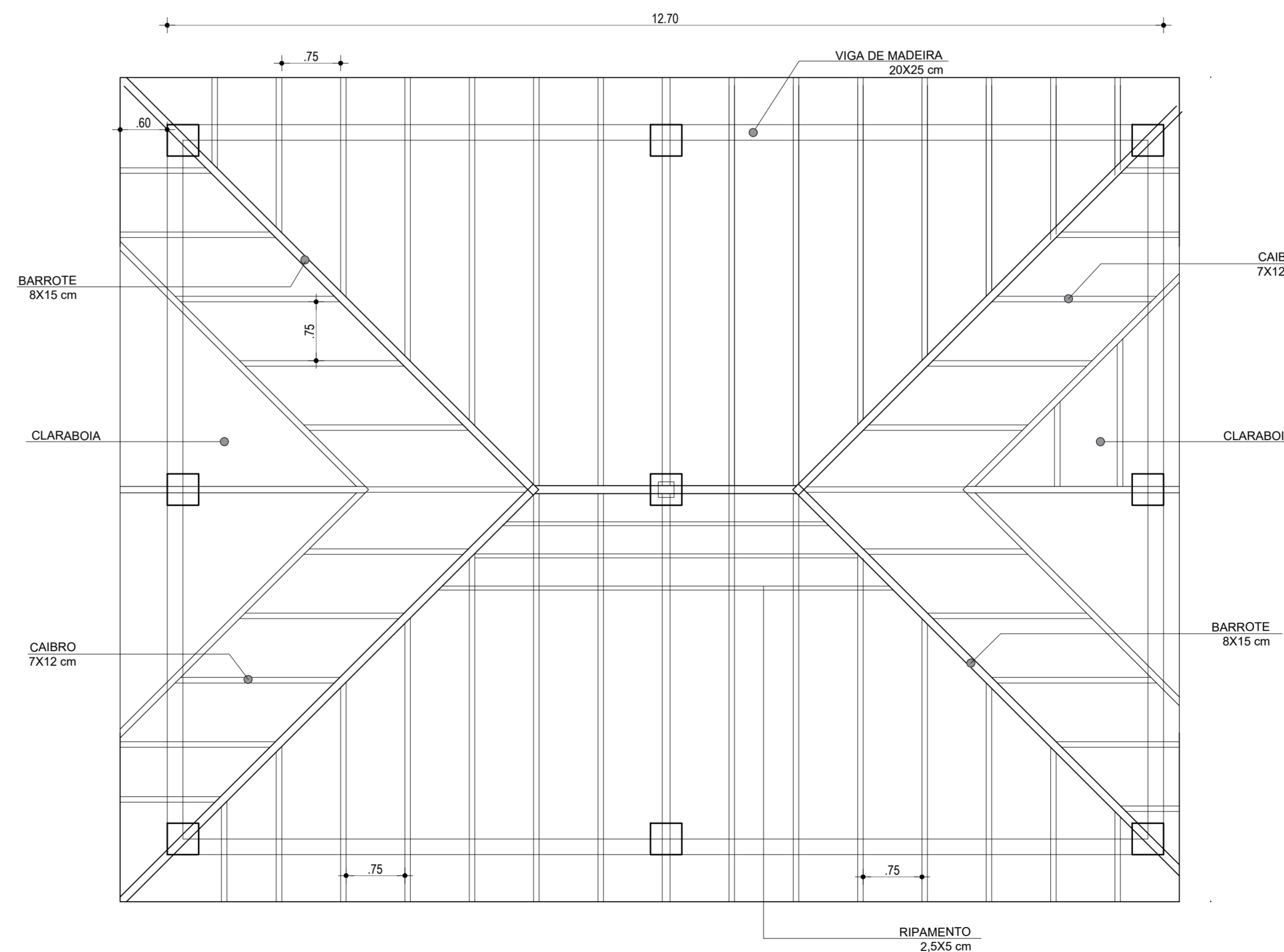

CROQUI ESTRUTURA DA COBERTURA
Escala: 1/50

PREFEITURA DE CUNHATAÍ/SC - UNIDADE DE SAÚDE

ENDEREÇO OBRA:
Rua João Sehnem esquina com a Rua das Palmeiras, Centro - Cunhataí/SC

ASSINATURA DO PROPRIETÁRIO:
Município de Cunhataí
CNPJ: 01.612.116/0001-44

ASSINATURA DO RESPONSÁVEL TÉCNICO:
PATRICIA KELLY ALBRECHT DÖRN
Arquiteta e Urbanista
CAU A99379-4

DATA:
AGO, 2019

DESENHO:
Patrícia Dorn

ESCALA:
Indicada

PRANCHA:
Única

CONTEÚDO:
Locação Sapatas;
Locação Pilares;
Planta de Forma;
Croqui da Cobertura.

ÁREA:
Passeio Público: 217,05 m²
Garagem: 115,19 m²

DIREITOS AUTORAIS RESERVADOS. DECRETO FEDERAL Nº 33.549 DE 11/03/53. LEI FEDERAL Nº 5.184 DE 24/12/66. LEI FEDERAL Nº 5.346/73. REGULAMENTO DO DIREITO AUTORAL. RESOLUÇÃO Nº 193 DE 20/03/00 DO CONSELHO FEDERAL DE ARQUITETOS E URBANISTAS. RESOLUÇÃO Nº 212 DE 26/06/00 DO CONSELHO NACIONAL DE ARQUITETOS. RESOLUÇÃO Nº 221 DE 28/07/00 DO CONSELHO NACIONAL DE ENGENHEIROS DE PROJETOS DE ARQUITETURA. RESOLUÇÃO Nº 221 DE 28/07/00 DO CONSELHO NACIONAL DE ENGENHEIROS DE PROJETOS DE ARQUITETURA.