

**PLANTA BAIXA - GARAGEM**  
Escala: 1/50  
Área garagem: 115,19 m<sup>2</sup>

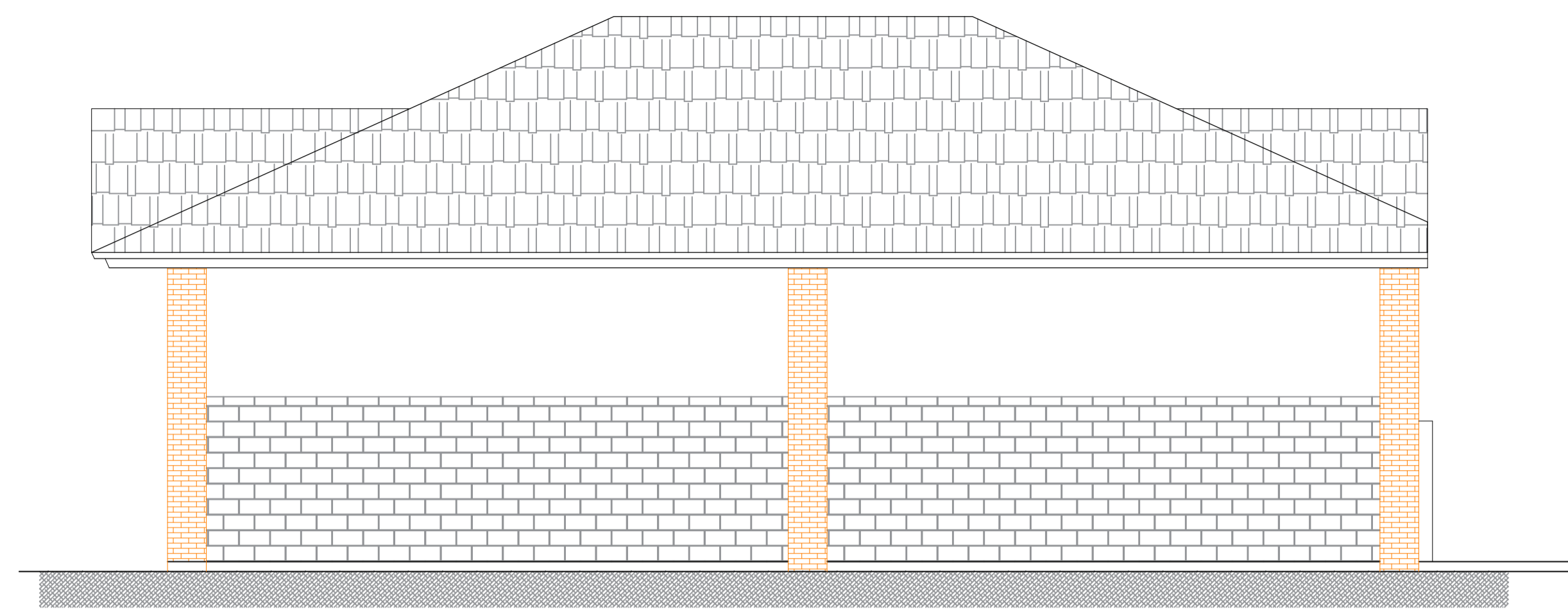

**FACHADA SUL**  
Escala: 1/50

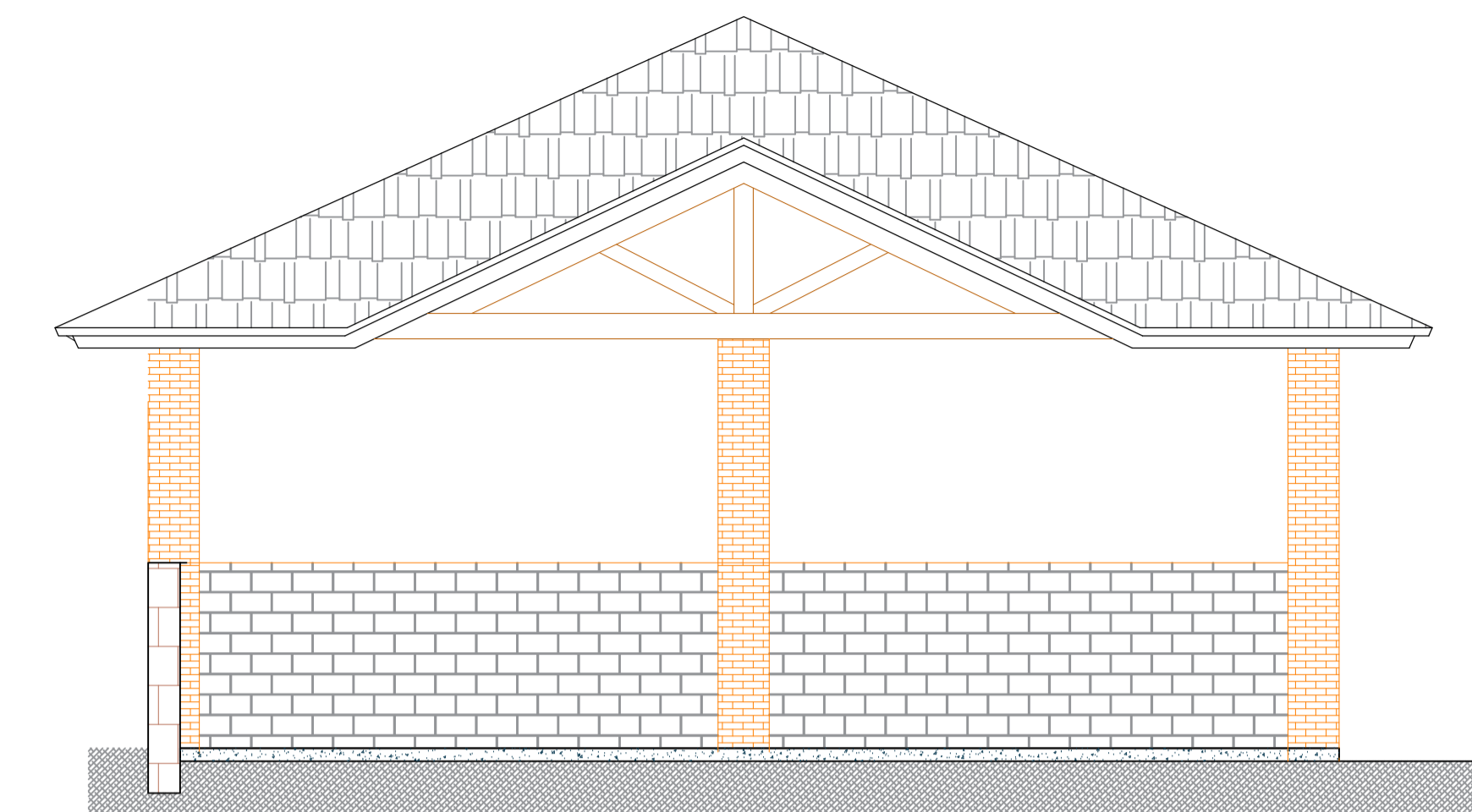

**FACHADA OESTE**  
Escala: 1/50

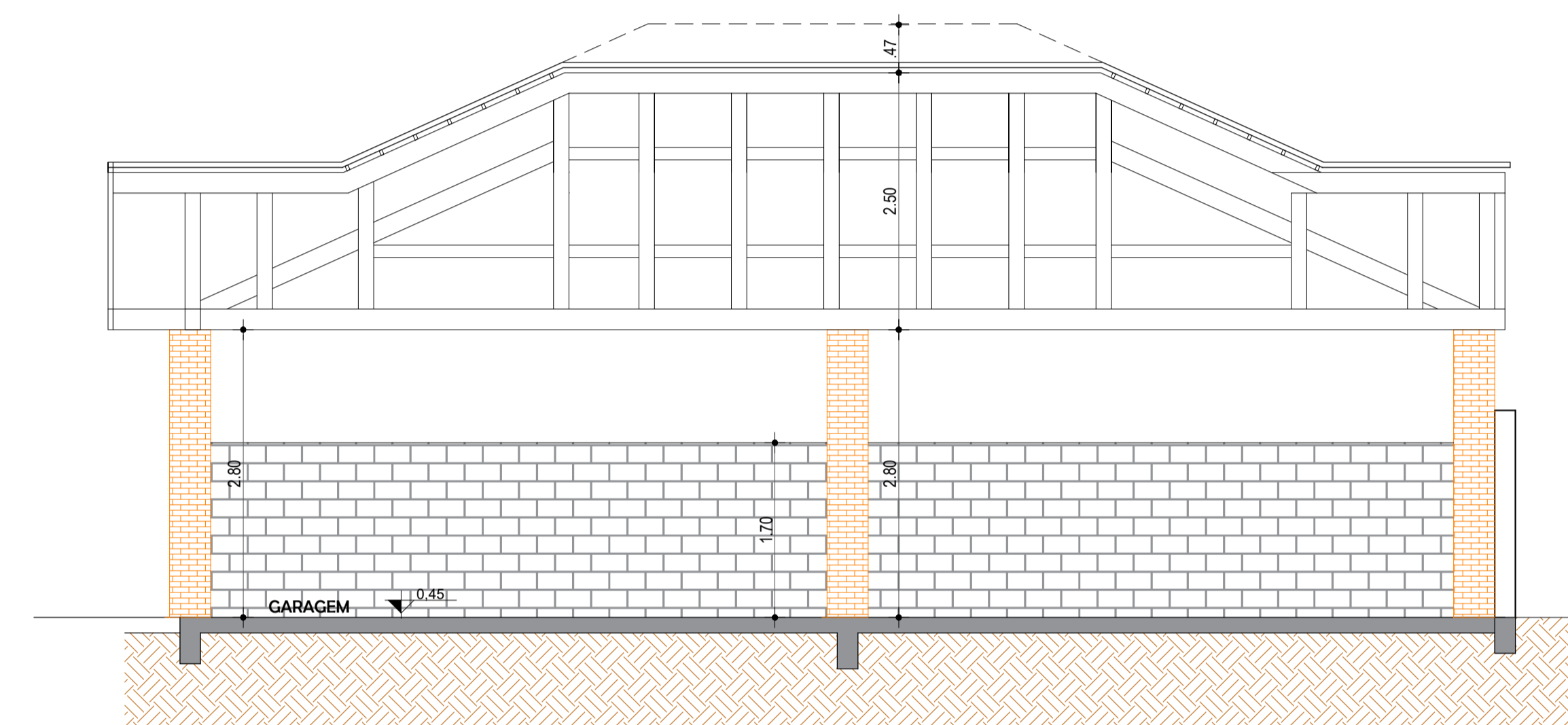

**CORTE AA**  
Escala: 1/50

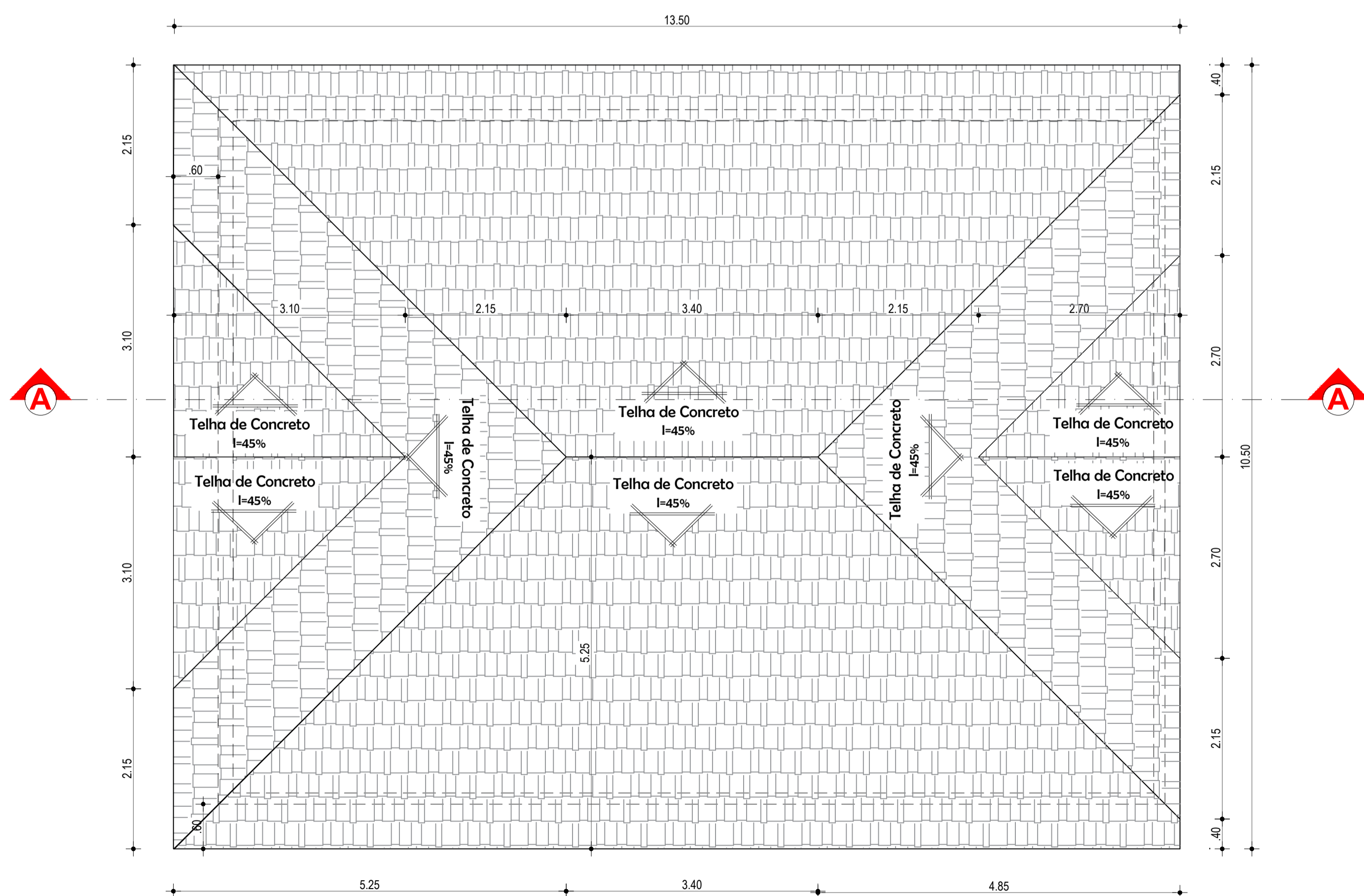

**PLANTA DE COBERTURA**  
Escala: 1/50

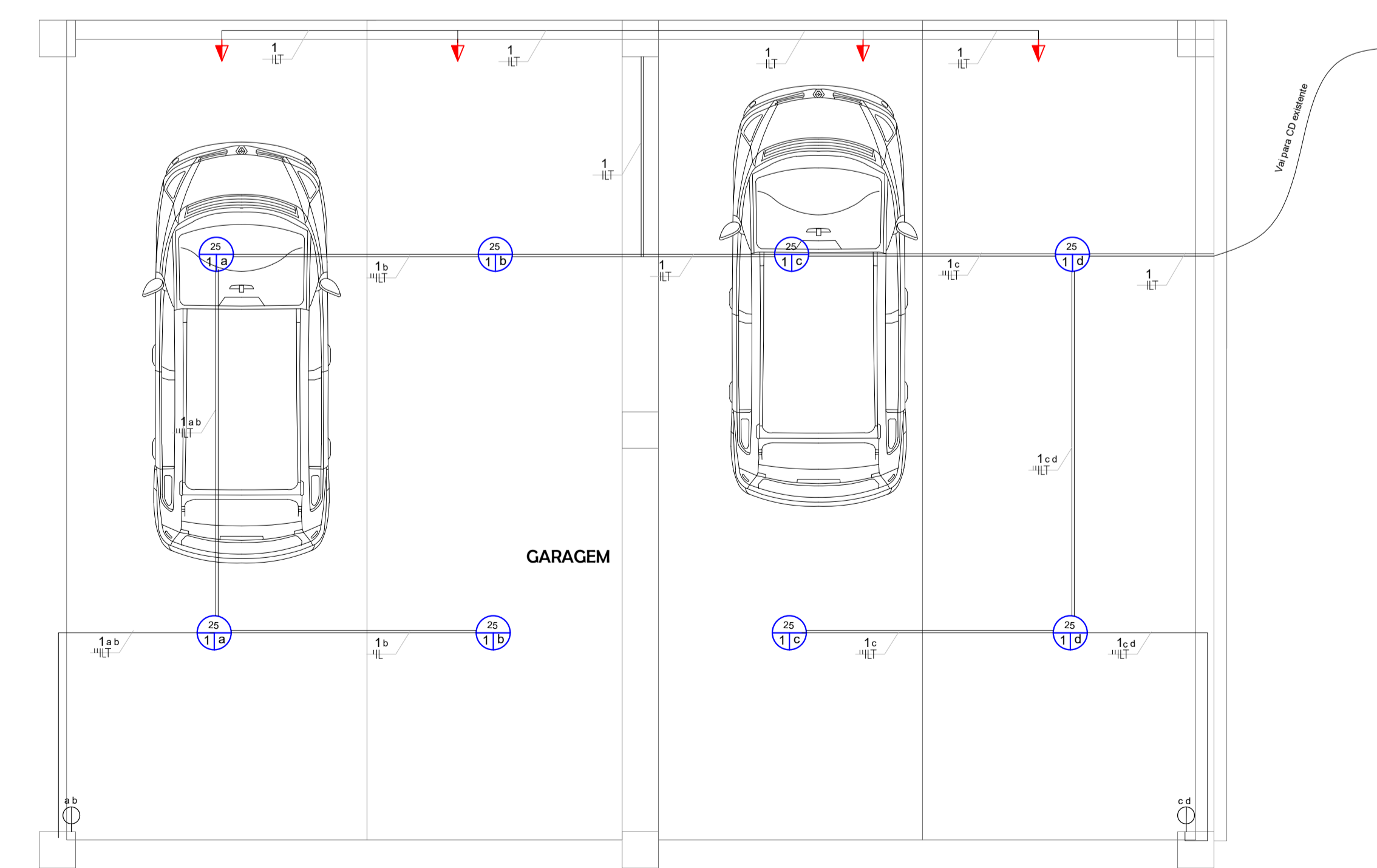

**PROJETO ELÉTRICO**  
Escala: 1/75

PREFEITURA DE CUNHATAÍ/SC - UNIDADE DE SAÚDE			
ENDEREÇO OBRA: Rua João Sehnem esquina com a Rua das Palmeiras, Centro - Cunhataí/SC			
ASSINATURA DO PROPRIETÁRIO:  Município de Cunhataí CNPJ: 01.612.116/0001-44			
ASSINATURA DO RESPONSÁVEL TÉCNICO:  PATRÍCIA KELLY ALBRECHT DÖRN Arquiteta e Urbanista CAU A99379-4	DATA: AGO. 2019	ESCALA: Indicada	PRANCHA:  <b>02/02</b>
CONTEÚDO: Planta Baixa - Garagem; Corte AA; Fachada Sul; Fachada Leste; Projeto Elétrico	ÁREA: Passo Público: 217,05 m <sup>2</sup> Garagem: 115,19 m <sup>2</sup>		