

Notas gerais

- Considerou-se para o dimensionamento das sapatas uma Tensão Admissível do solo igual a 2,0 Kgf/cm². Caso o solo não atinja essa resistência, a fundação deverá ser recalculada;
- O Fundo das valas deverá ser compactado em toda a sua área utilizando equipamento de compactação;
- Após a compactação do fundo, deverá ser aplicado camada de concreto magro de no mínimo 5 cm de espessura;

Legenda: Ferragem

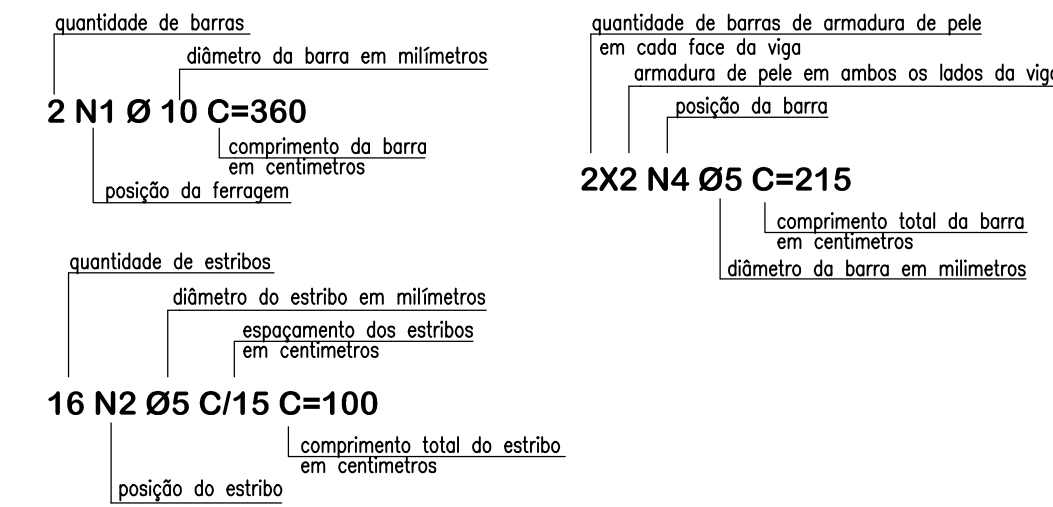

Resumo de materiais

RESUMO DE AÇO SAPATAS		
AÇO	BITOLA (mm)	PESO (kg)
50	10	47
Peso Total		47 kg

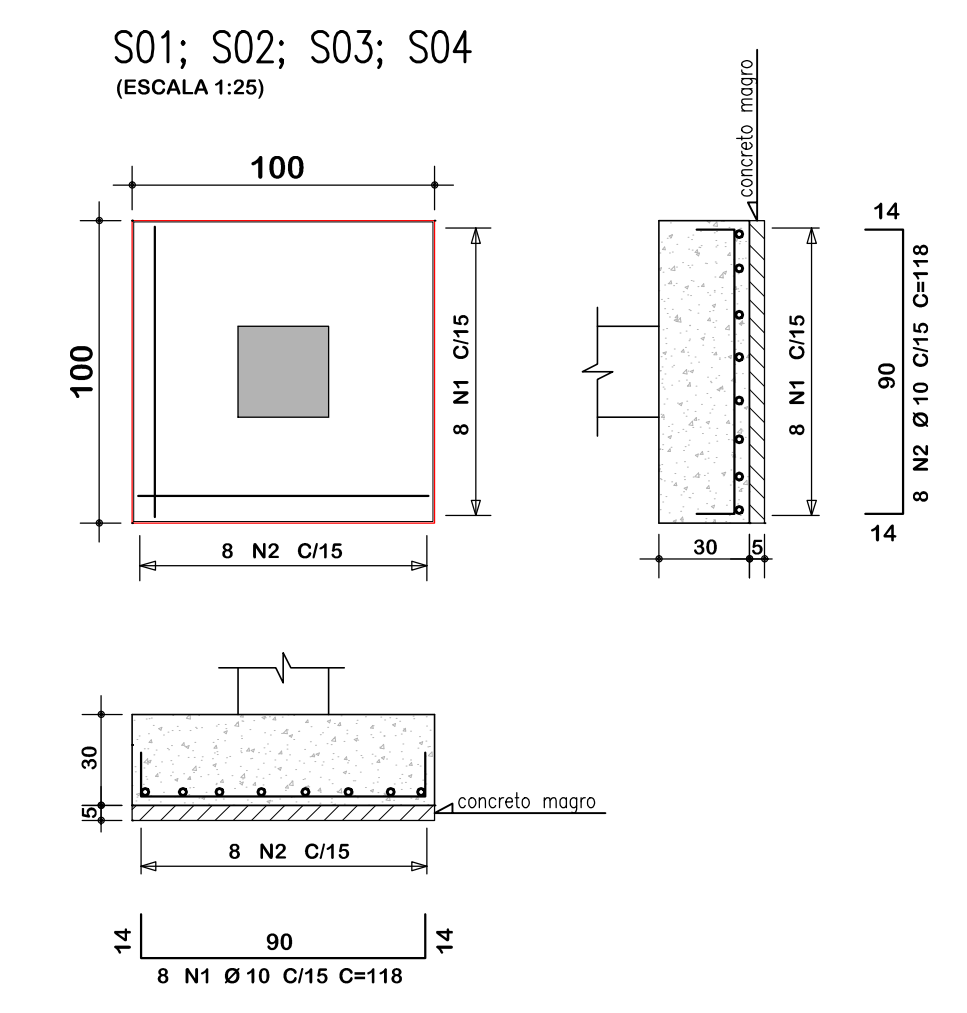
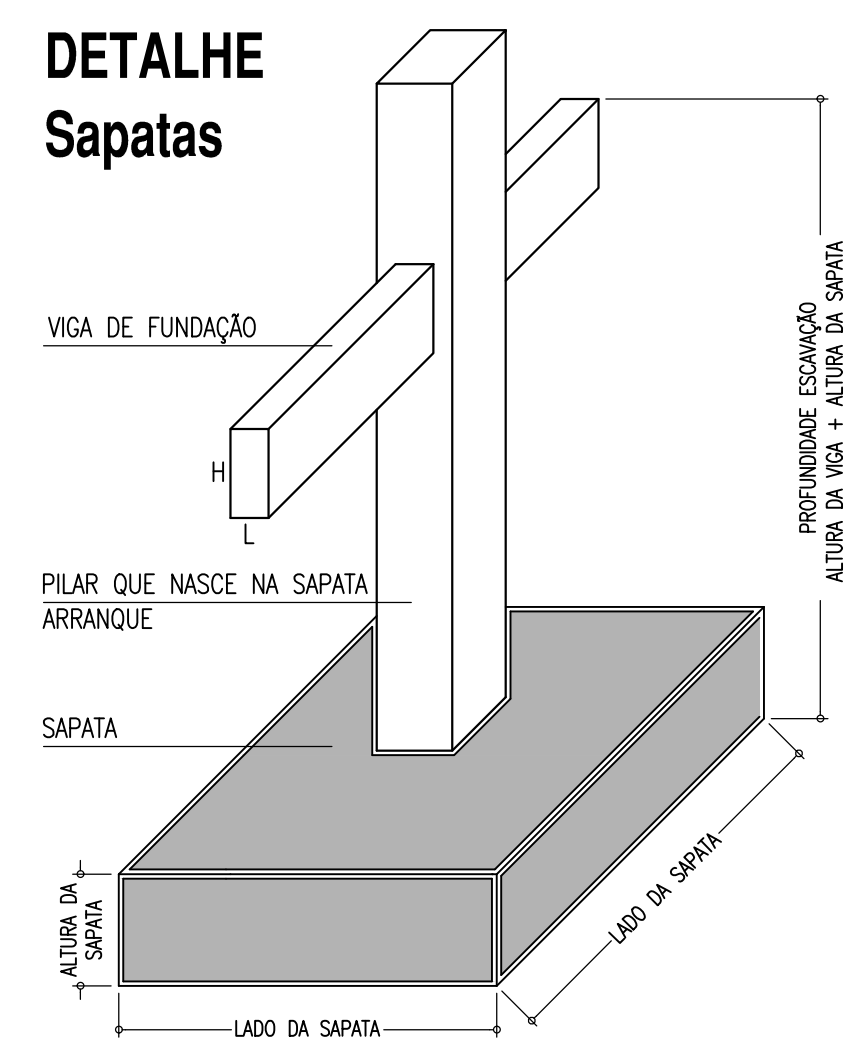
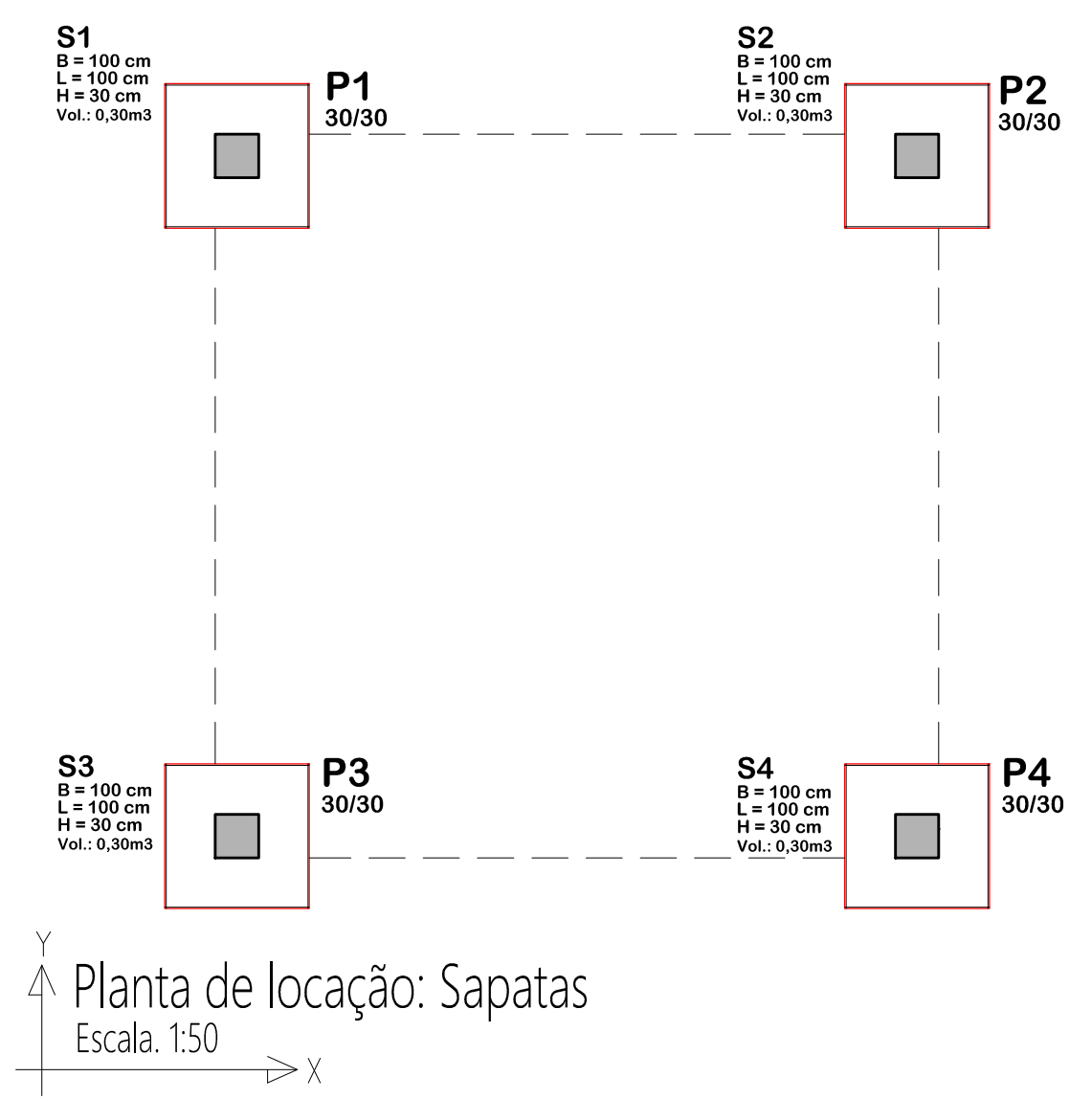

Notas gerais

- Materiais:**
- Aço.....: CA50 e CA60
 - Concreto Estrutura.....: 25 MPa (250 kgf/cm²)
 - Concreto Sapatas.....: 25 MPa (250 kgf/cm²)
 - Deve ser mantido cura úmida do concreto por 7 dias
 - Deve ser mantido o escoramento por no mínimo por 21 dias
 - Só poderão ser executadas paredes após 28 dias da concretagem
 - Deve ser utilizado espaçadores plásticos para garantir o recobrimento dos elementos
 - Todas as cotas em centímetros, exceto cotas de níveis que estão em metros
- Recobrimentos:**
- Vigas.....: 2.5cm
 - Pilares.....: 2.5cm
 - Lajes.....: 2.0cm
 - Sapatas.....: 5.0cm

ASSOCIAÇÃO DOS MUNICÍPIOS DO ENTRE RIOS-SC
 BOM JESUS DO OESTE-CAIBI-CAMPO ERÉ-CUNHA PORÁ-CUNHATAÍ-FLOR DO SERTÃO
 IRACEMINHA-MARAVILHA-MODELO-PALMITOS-RIQUEZA-ROMELÂNDIA-SALTINHO
 SANTA TEREZINHA DO PROGRESSO-SÃO MIGUEL DA BOA VISTA-SAUADES-TIGRINHOS

ENDERECO:
 Av. Euclides da Cunha, 160 - Cx. P. 47 - Centro
 89.874-000 - MARAVILHA - Santa Catarina
 Fone/Fax: (0*49) 3664-0282- e-mail:amerios@amerios.org.br
 CNPJ 00.961.206/0001-88

MUNICÍPIO DE CUNHATAÍ / SC

OBRA: PROJETO ESTRUTURAL QUIOSQUE

RESPONSÁVEL TÉCNICO: RAFAEL CASSOL BASSO ENGENHEIRO CIVIL CREA / SC: 112.213-2	ASS. RESP. TÉCNICO:
ESPECIFICAÇÕES: PLANTA: DETALHAMENTO DA FUNDAÇÃO	
PROPRIETÁRIO: MUNICÍPIO DE CUNHATAÍ/SC	ASS. DO PREFEITO: LUCIANO FRANZ
LOCAL: PRÓXIMO À CÂMARA DE VEREADORES	FOLHA: 06/08
DESENHO: RAFAEL CASSOL BASSO	DATA: FEVEREIRO / 2019
Nº DESENHO: Engenharia/Projetos 2019/Cunhataí	ÁREA: 25,00 m²
	ESCALA: 1:50/1:25