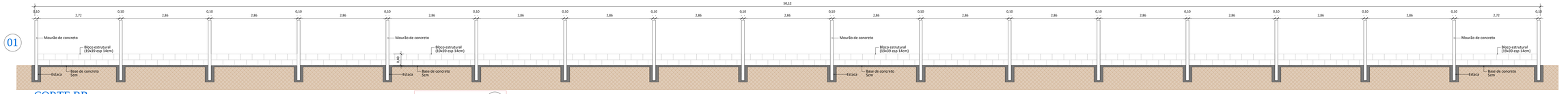

CORTE BB
ESC.: 1/50

QUANTITATIVO: 01
MURO:50,12m
MOURÃO:18 UND.
ALVENARIA:48,48m
ESTACA:18 UND

PLANTA BAIXA- CERCAMENTO FINAL TERRENO
ESC.: 1/50

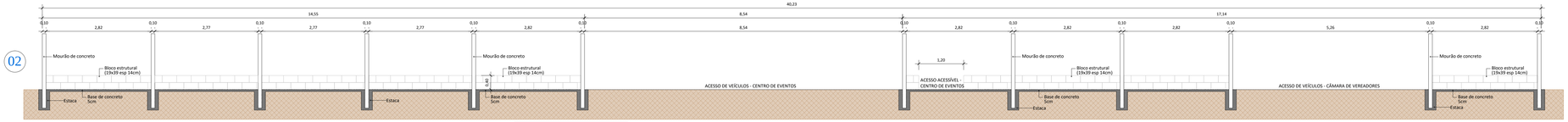

CORTE BB
ESC.: 1/50

QUANTITATIVO: 02
MURO:26,43m
MOURÃO:12 UND.
ALVENARIA:24,03m
ESTACA:12 UND

PLANTA BAIXA- CERCAMENTO FRONTAL CENTRO DE EVENTOS E CÂMARA DE VEREADORES
ESC.: 1/50

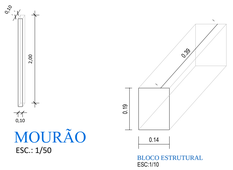

MOURÃO
ESC.: 1/50

BLOCO ESTRUTURAL
ESC:1/10

DETALHE - GUARDA CORPO
ESC.: 1/50

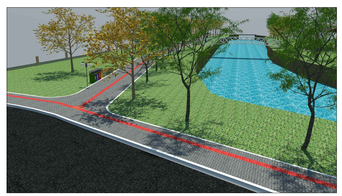

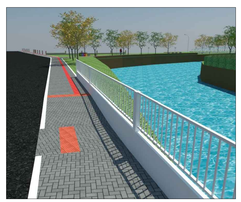

03
ACESSIBILIDADE CENTRO DE EVENTOS
QUANTITATIVO INTERNO:
PISO TÁTIL ALERTA: 0,55m²
PISO TÁTIL DIRECIONAL: 5,30m²
PAVER: 20,60m²
VIGA DE ACABAMENTO:39,42m

05
QUANTITATIVO INTERNO:
MURETA H= 0,40: 15,80m
GUARDA CORPO: 15,80m

04
QUANTITATIVO:
PISO TÁTIL ALERTA: 2,80m²
PISO TÁTIL DIRECIONAL: 21,55m²
PAVER: 137,30m²
ACESSO CADEIRANTE: 12,95m²
VIGA DE ACABAMENTO: 32,90m
MEIO FIO:95,50m

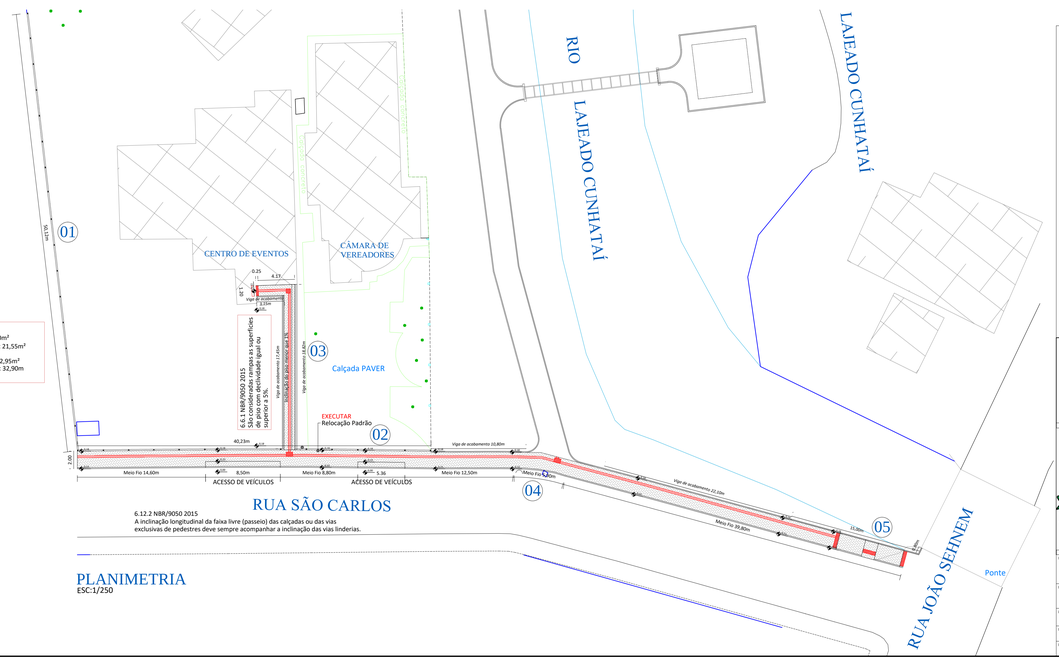

6.12.2 NBR/9050 2015
A inclinação longitudinal da faixa livre (passeio) das calçadas ou das vias exclusivas de pedestres deve sempre acompanhar a inclinação das vias lindeiras.

PLANIMETRIA
ESC:1/250

ASSOCIAÇÃO DOS MUNICÍPIOS DO ENTRE RIOS-SC
BOM JESUS DO OESTE-CAIBI-CAMPO ERÊ-CUNHA PORÃ-CUNHATAÍ-FLOR DO SERTÃO
IRACEMINHA-MARAVILHA-MODELO-PALMITOS-RIQUEZA-ROMELÂNDIA-SALTINHO
SANTA TEREZINHA DO PROGRESSO-SÃO MIGUEL DA BOA VISTA-SAUDADES-TIGRINHOS

AMERIOS

ENDEREÇO: Av. Euclides da Cunha,160 - Cx. P. 47 - Centro
89.874-000 - MARAVILHA - Santa Catarina
Fone/Fax: (0**49) 3664-0282 - e-mail: amerios@amerios.org.br
CNPJ 00.561./0001-88

CUNHATAÍ - SC

MUNICÍPIO DE CUNHATAÍ - SC

OBRA:
PROJETO 02
MARGEM DO RIO LAJEADO CUNHATAÍ

RESPONSÁVEL TÉCNICO:
ENGENHEIRA CIVIL
CREA/SC 090319-0
CREA/NAC 250654897-1
CARLINE J. HACKENHAAR

ASSINATURA DO PROFISSIONAL:

ESPECIFICAÇÕES:
PROJETO DE CALÇADA PÚBLICA - RUA SÃO CARLOS
PROJETO DE MURO - RUA SÃO CARLOS
PROJETO DE ACESSIBILIDADE - CENTRO DE EVENTOS

PROPRIETÁRIO: MUNICÍPIO DE CUNHATAÍ - SC
ADS. PROPOSTO: LUCIANO FRANZ
FOLHA: PROJETO 02 01/02
LOCAL: PERÍMETRO URBANO
DESENHO: CAMILA GREGÓRIO RECH | 04/2019/CUNHATAÍ/REVITALIZAÇÃO MARGEM DO LAJEADO
DATA: JAN/2019
ESCALA: INDICADA