

## Resumo de materiais

RESUMO DE AÇO		
LAJE		
AÇO	BITOLA (mm)	PESO (kg)
60	5	7
50	6,3	68
Peso Total		75 kg

## Legenda: Ferragem

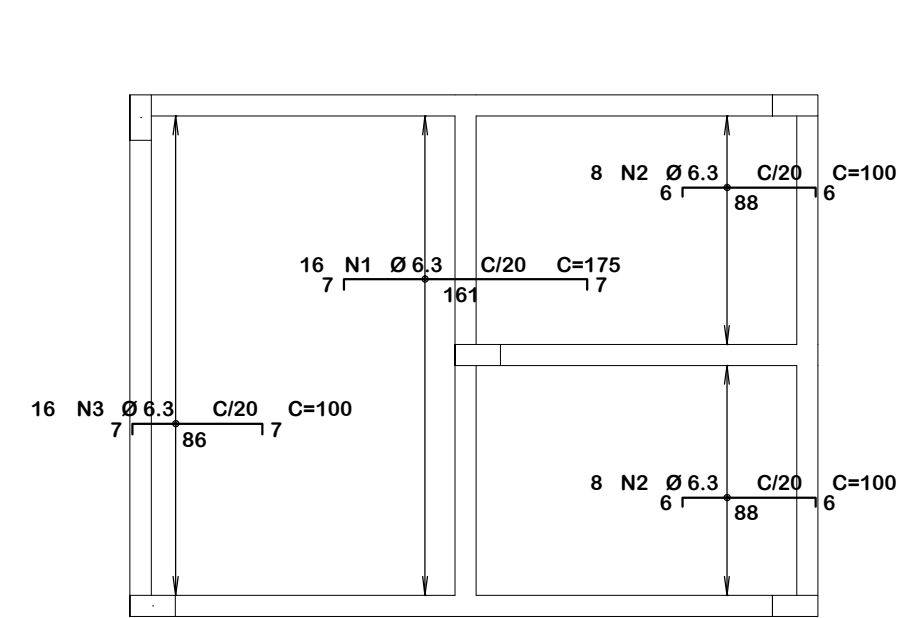
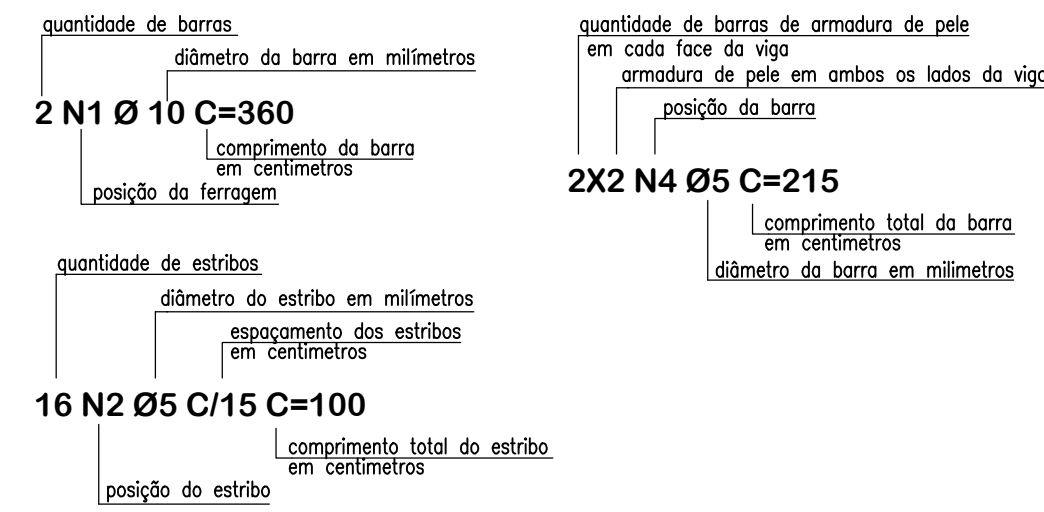

Armadura Negativa: Horizontal  
Escala: 1:50

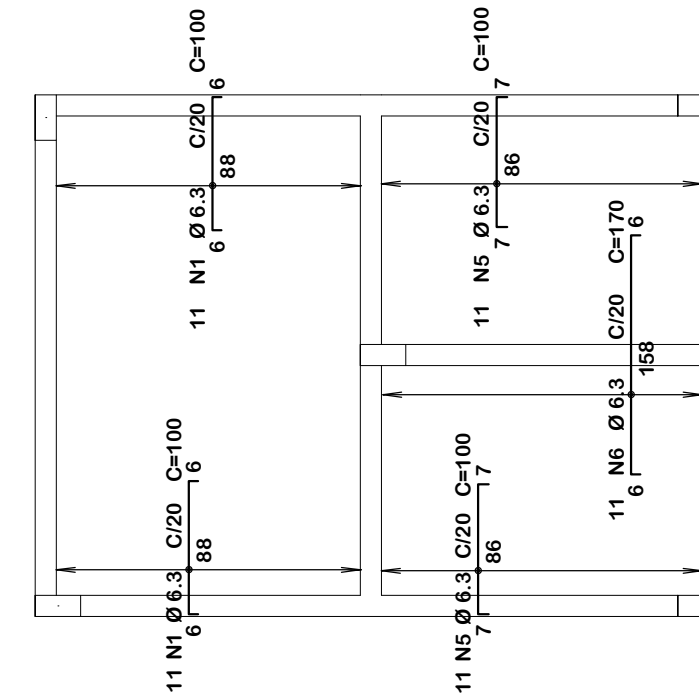

Armadura Negativa: Vertical  
Escala: 1:50

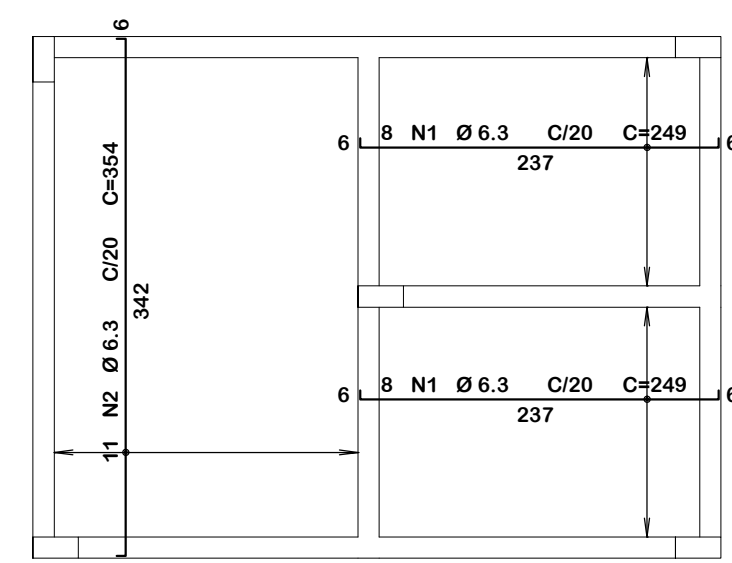

Armadura Positiva: Horizontal  
Escala: 1:50

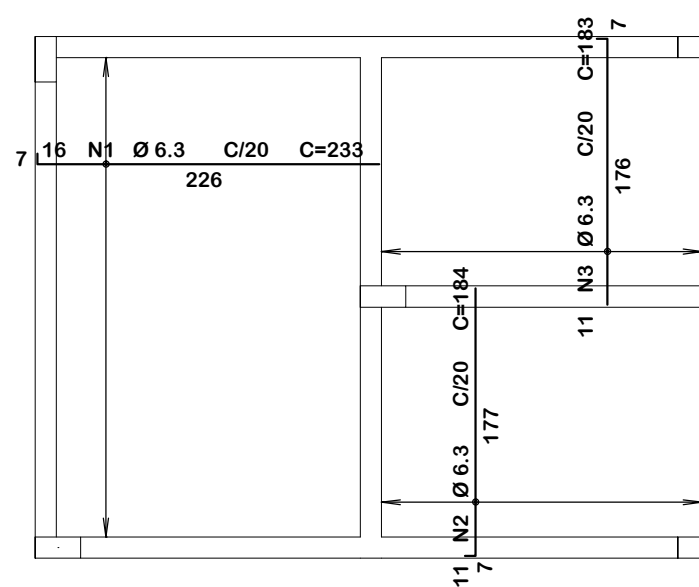

Armadura Positiva: Vertical  
Escala: 1:50

## Notas gerais

Materiais:

- Aço.....: CA50 e CA60
- Concreto Estrutura.....: 25 MPa (250 kgf/cm<sup>2</sup>)
- Concreto Sapatas.....: 25 MPa (250 kgf/cm<sup>2</sup>)
- Deve ser mantido cura úmida do concreto por 7 dias
- Deve ser mantido o escoramento por no mínimo por 21 dias
- Só poderão ser executadas paredes após 28 dias da concretagem
- Deve ser utilizado espaçadores plásticos para garantir o recobrimento dos elementos
- Todas as cotas em centímetros, exceto cotas de níveis que estão em metros

Recobrimentos:

- Vigas.....: 2.5cm
- Pilares.....: 2.5cm
- Lajes.....: 2.0cm
- Sapatas.....: 5.0cm



**ASSOCIAÇÃO DOS MUNICÍPIOS DO ENTRE RIOS-SC**

BOM JESUS DO OESTE-CAIBI-CAMPO ERÉ-CUNHA PORÁ-CUNHATAÍ-FLOR DO SERTÃO  
IRACEMINHA-MARAVILHA-MODELO-PALMITOS-RIQUEZA-ROMELÂNDIA-SALTINHO  
SANTA TEREZINHA DO PROGRESSO-SÃO MIGUEL DA BOA VISTA-SAUADES-TIGRINHOS

ENDEREÇO:

Av. Euclides da Cunha, 160 - Cx. P. 47 - Centro  
89.874-000 - MARAVILHA - Santa Catarina  
Fone/Fax: (0\*\*49) 3664-0282- e-mail:amerios@amerios.org.br  
CNPJ 00.961.206/0001-88



MUNICÍPIO DE CUNHATAÍ / SC

OBRA:

PROJETO ESTRUTURAL  
BANHEIROS - PRAÇA MUNICIPAL

RESPONSÁVEL TÉCNICO:  
RAFAEL CASSOL BASSO  
ENGENHEIRO CIVIL  
CREA / SC: 112.213-2

ASS. RESP. TÉCNICO:

ESPECIFICAÇÕES:

DETALHAMENTO: LAJE

PROPRIETÁRIO:

MUNICÍPIO DE CUNHATAÍ/SC

ASS. DO PREFEITO:

LUCIANO FRANZ

FOLHA:

04/09

DESENHO: RAFAEL CASSOL BASSO

Nº DESENHO: Engenharia/Projetos 2018/Cunhataí

DATA: JUNHO / 2018

ÁREA: 15,70 m<sup>2</sup>

ESCALA: 1:50/1:25