

Notas gerais

- Considerou-se para o dimensionamento das sapatas uma Tensão Admissível do solo igual a 2,0 Kgf/cm². Caso o solo não atinja essa resistência, a fundação deverá ser recalculada;
- O Fundo das valas deverá ser compactado em toda a sua área utilizando equipamento de compactação;
- Após a compactação do fundo, deverá ser aplicada camada de concreto magro de no mínimo 5 cm de espessura;

S01; S02; S03; S04; S05

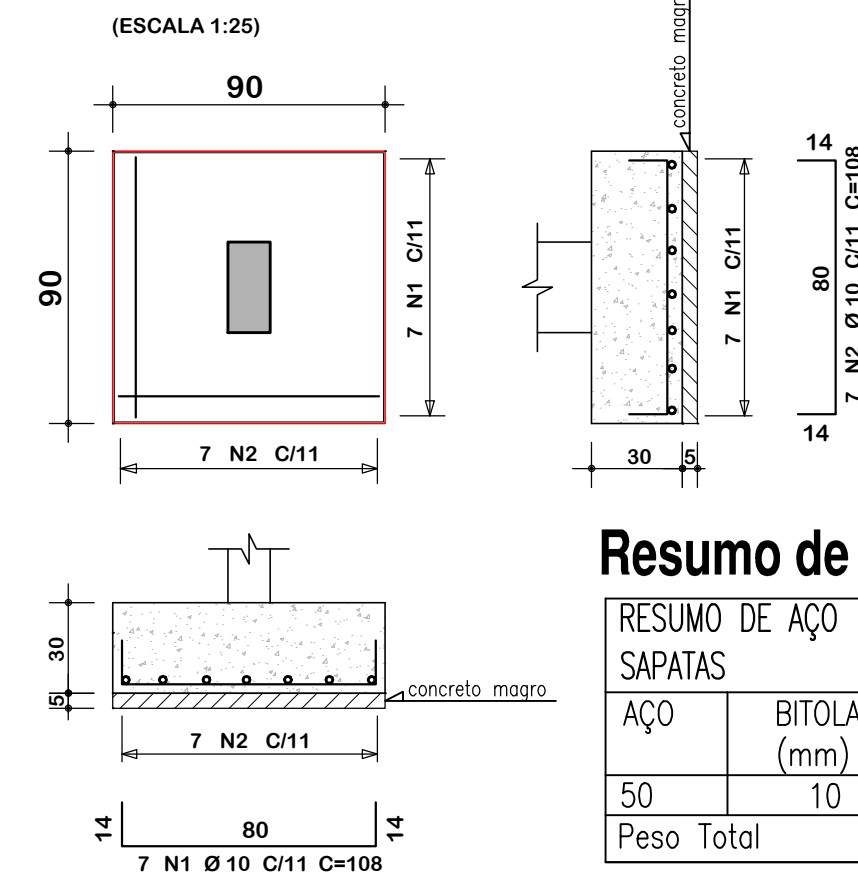

Resumo de materiais

RESUMO DE AÇO SAPATAS		
AÇO	BITOLA (mm)	PESO (kg)
50	10	4,7
Peso Total		47 kg

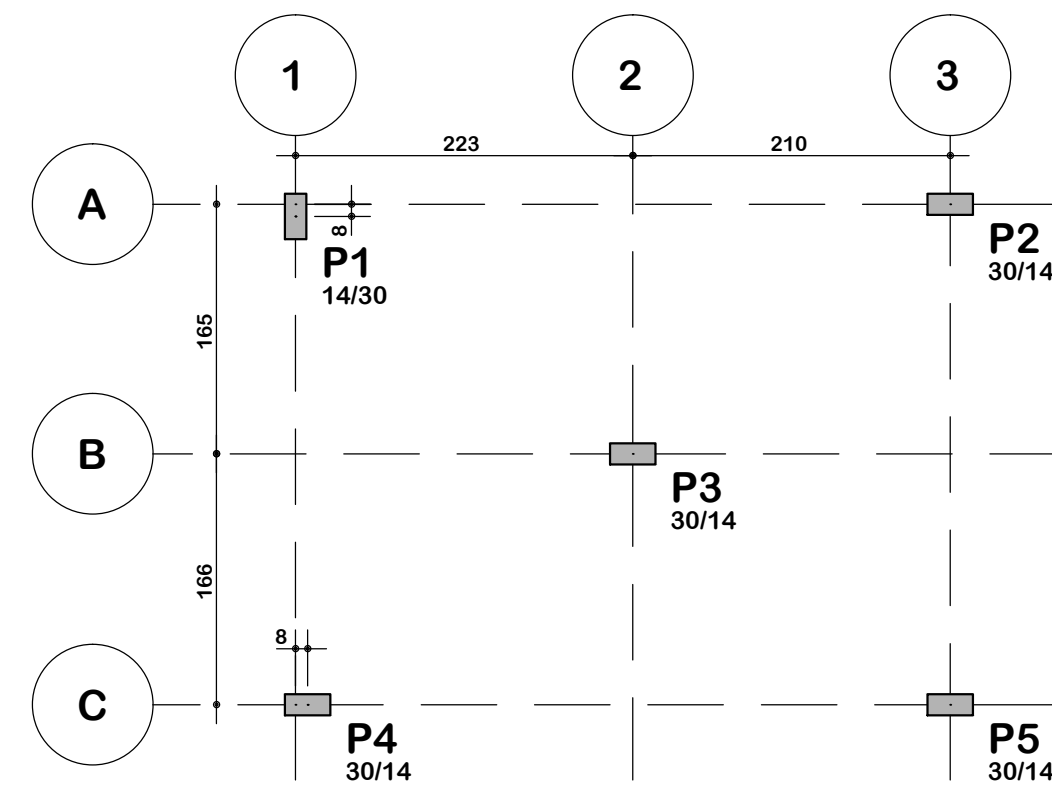

↑ Planta de localização: Pilares
Escala: 1:50
→ X

Legenda: Ferragem

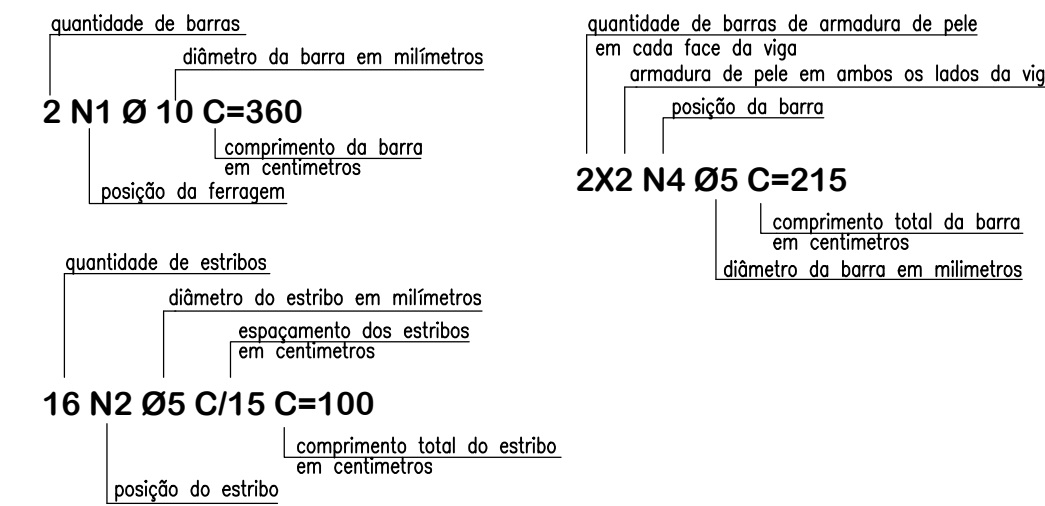

DETALHE Sapatas

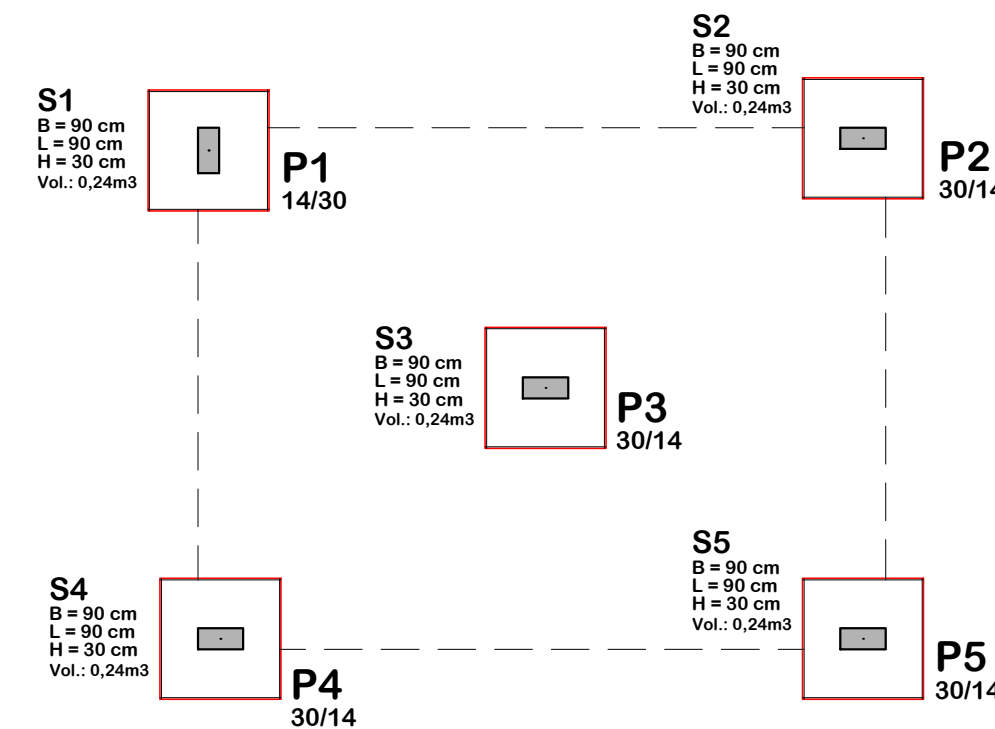
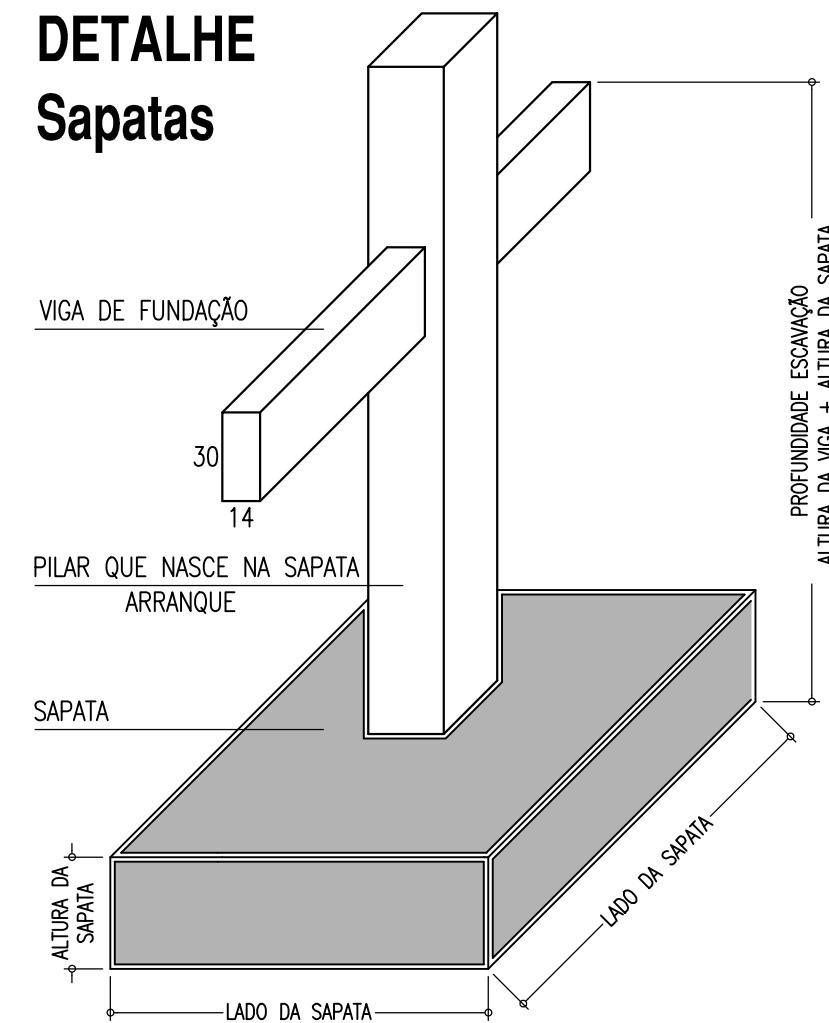

↑ Planta de formas: Baldrame
Escala: 1:50
→ X

Notas gerais

Materiais:

- Aço.....: CA50 e CA60
- Concreto Estrutura.....: 25 MPa (250 kgf/cm²)
- Concreto Sapatas.....: 25 MPa (250 kgf/cm²)
- Deve ser mantida cura úmida do concreto por 7 dias
- Deve ser mantido o escoramento por no mínimo por 21 dias
- Só poderão ser executadas paredes após 28 dias da concretagem
- Deve ser utilizado espaçadores plásticos para garantir o recobrimento dos elementos
- Todas as cotas em centímetros, exceto cotas de níveis que estão em metros

Recobrimentos:

- Vigas.....: 2.5cm
- Pilares.....: 2.5cm
- Lajes.....: 2.0cm
- Sapatas.....: 5.0cm



ASSOCIAÇÃO DOS MUNICÍPIOS DO ENTRE RIOS-SC
BOM JESUS DO OESTE-CAIBI-CAMPO ERÉ-CUNHA PORÁ-CUNHATAÍ-FLORES DO SERTÃO
IRACEMINHA-MARAVILHA-MODELO-PALMITOS-RIQUEZA-ROMELÂNDIA-SALTINHO
SANTA TEREZINHA DO PROGRESSO-SÃO MIGUEL DA BOA VISTA-SAUDADES-TIGRINHOS

ENDEREÇO:
Av. Euclides da Cunha, 160 - Cx. P. 47 - Centro
89.874-000 - MARAVILHA - Santa Catarina
Fone/Fax: (0**49) 3664-0282- e-mail:amerios@amerios.org.br
CNPJ 00.961.206/0001-88

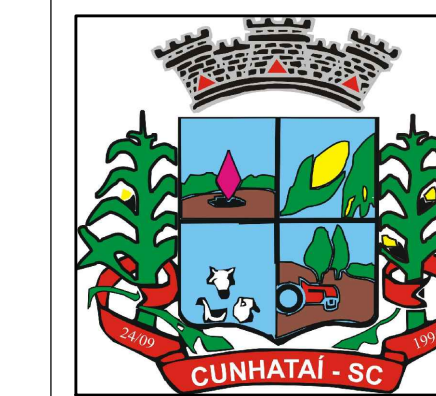

MUNICÍPIO DE CUNHATAÍ / SC

OBRAS:
PROJETO ESTRUTURAL
BANHEIROS - PRAÇA MUNICIPAL

RESPONSÁVEL TÉCNICO: RAFAEL CASSOL BASSO
ENGENHEIRO CIVIL
CREA / SC: 112.213-2

ASS. RESP. TÉCNICO:

ESPECIFICAÇÕES:

LOCAÇÃO DOS PILARES / DETALHAMENTO DAS SAPATAS

PROPRIETÁRIO:
MUNICÍPIO DE CUNHATAÍ/SC

ASS. DO PREFEITO:

LUCIANO FRANZ

FOLHA:

LOCAL:
RUA JOÃO SEHNEM

LUCIANO FRANZ

DESENHO:
RAFAEL CASSOL BASSO

Nº DESENHO:
Engenharia/Projetos 2018/Cunhataí

DATA:
JUNHO / 2018

ÁREA:
15,70 m²

ESCALA:
1:50/1:25

01/09